



Statistische Berichte

Kennziffer
B II 8 j
2010

Berufsbildung in Bayern

Stand: 31. Dezember 2010



Alle Veröffentlichungen im Internet unter www.statistik.bayern.de/veroeffentlichungen

Kostenlos

ist der Download von allen Statistischen Berichten (meist PDF- und Excel-Format) sowie von „Bayern Daten“ und „Statistik kommunal“ (Informationelle Grundversorgung).

Kostenpflichtig

sind die links genannten Veröffentlichungen in gedruckter Form sowie die Druck- und Dateiausgaben (auch auf Datenträger) aller anderen Veröffentlichungen. Bestellung direkt im Internet oder beim Vertrieb, per E-Mail oder Fax.

Newsletter-Service

Für Themenbereich/e anmelden. Information über Neuerscheinung/en wird per E-Mail aktuell übermittelt.

Impressum

Statistische Berichte

bieten in tabellarischer Form neuestes Zahlenmaterial der jeweiligen Erhebung. Dieses wird, soweit erforderlich, methodisch erläutert und kurz kommentiert.

Vertrieb

E-Mail vertrieb@statistik.bayern.de
Telefon 089 2119-205
Telefax 089 2119-457
Internet www.statistik.bayern.de/veroeffentlichungen

Herausgeber, Druck und Vertrieb

Bayerisches Landesamt für
Statistik und Datenverarbeitung
Neuhauser Straße 8
80331 München

Auskunftsdienst

E-Mail info@statistik.bayern.de
Telefon 089 2119-218
Telefax 089 2119-1580

© Bayerisches Landesamt für Statistik und Datenverarbeitung, München 2011

Alle Veröffentlichungen oder Daten sind Werke im Sinne von § 2 Urheberrechtsgesetz. Die Verwendung, Vervielfältigung und/oder Verbreitung von Veröffentlichungen oder Daten gleich welchen Mediums (Print, Datenträger, Datei etc.) – auch auszugsweise – ist nur mit Quellenangabe gestattet. Sie bedarf der vorherigen Genehmigung bei Nutzung für gewerbliche Zwecke, bei entgeltlicher Verbreitung oder bei Weitergabe an Dritte sowie bei Weiterverbreitung über elektronische Systeme und/oder Datenträger. Sofern in den Produkten auf das Vorhandensein von Copyrightrechten Dritter hingewiesen wird, sind die in deren Produkten ausgewiesenen Copyrightbestimmungen zu wahren. Alle übrigen Rechte bleiben vorbehalten.

Zeichenerklärung

- 0 mehr als nichts, aber weniger als die Hälfte der kleinsten in der Tabelle nachgewiesenen Einheit
- nichts vorhanden oder keine Veränderung
- / keine Angabe, da Zahl nicht sicher genug
- Zahlenwert unbekannt, geheimzuhalten oder nicht rechenbar
- ... Angabe fällt später an
- x Tabellenfach gesperrt, da Aussage nicht sinnvoll
- () Nachweis unter dem Vorbehalt, dass der Zahlenwert erhebliche Fehler aufweisen kann
- p vorläufiges Ergebnis
- r berichtigtes Ergebnis
- s geschätztes Ergebnis
- D Durchschnitt
- ≙ entspricht

Auf- und Abrundungen

Im Allgemeinen ist ohne Rücksicht auf die Endsummen auf- bzw. abgerundet worden. Deshalb können sich bei der Summierung von Einzelangaben geringfügige Abweichungen zu den ausgewiesenen Endsummen ergeben. Bei der Aufgliederung der Gesamtheit in Prozent kann die Summe der Einzelwerte wegen Rundens vom Wert 100 % abweichen. Eine Abstimmung auf 100 % erfolgt im Allgemeinen nicht.

Inhaltsübersicht

Textteil		Seite
Vormerkungen		3
Graphikteil		
Zusammenfassung der Ergebnisse		8
Tabellenteil		
Eckdaten		
1.1	Auszubildende, neu abgeschlossene sowie vorzeitig gelöste Ausbildungsverhältnisse und Teilnehmer mit bestandener Abschlussprüfung in Bayern 2010 nach Ausbildungsbereichen und Jahren	10
1.2	Auszubildende, neu abgeschlossene Ausbildungsverträge, vorzeitig gelöste Ausbildungsverträge und Teilnehmer mit bestandener Abschlussprüfung in Bayern 2010 nach Ausbildungsbereichen und -berufen	11
1.3	Auszubildende und neu abgeschlossene Ausbildungsverträge in Bayern 2010 nach Ausbildungsbereichen Regierungsbezirken, kreisfreien Städten und Landkreisen	21
Ausbildungsverträge zum 31. Dezember 2010		
2.1	Ausbildungsverträge zum 31. Dezember 2010 in Bayern nach Alter, Ausbildungsbereichen und Berufsbereichen	23
2.2	Ausbildungsverträge zum 31. Dezember 2010 in Bayern nach schulischer Vorbildung, Berufsbereichen und Berufsgruppen	24
2.3	Ausbildungsverträge zum 31. Dezember 2010 in Bayern nach Art der beruflichen Qualifizierungsmaßnahme, beruflichen Vorbildung, Berufsbereichen und Berufsgruppen	26
2.4	Ausbildungsverträge zum 31. Dezember 2010 in Bayern nach schulischer Vorbildung, Ausbildungsbereichen und zuständigen Stellen	28
2.5	Ausbildungsverträge zum 31. Dezember 2010 in Bayern nach Art der beruflichen Qualifizierungsmaßnahme, beruflicher Vorbildung, Ausbildungsbereichen und zuständigen Stellen	29
2.6	Auszubildende und ausländische Auszubildende in Bayern 2010 nach Ausbildungsjahren, -bereichen und zuständigen Stellen	30
Neu abgeschlossene Ausbildungsverträge		
3.1	Auszubildende mit neu abgeschlossenem Ausbildungsvertrag in Bayern 2010 nach Alter, Ausbildungsbereichen und Berufsbereichen	31
3.2	Auszubildende mit neu abgeschlossenem Ausbildungsvertrag in Bayern 2010 nach schulischer Vorbildung, Berufsbereichen und Berufsgruppen	32
3.3	Auszubildende mit neu abgeschlossenem Ausbildungsvertrag in Bayern 2010 nach Art der beruflichen Qualifizierungsmaßnahme, beruflicher Vorbildung, Berufsbereichen und Berufsgruppen	34
3.4	Auszubildende mit neu abgeschlossenem Ausbildungsvertrag in Bayern 2010 nach schulischer Vorbildung, Ausbildungsbereichen und zuständigen Stellen	36
3.5	Auszubildende mit neu abgeschlossenem Ausbildungsvertrag in Bayern 2010 nach Art der beruflichen Qualifizierungsmaßnahme, beruflicher Vorbildung, Ausbildungsbereichen und zuständigen Stellen	37
3.6	Auszubildende und ausländische Auszubildende mit neu abgeschlossenem Ausbildungsvertrag in Bayern 2010 nach Ausbildungsjahren, -bereichen und zuständigen Stellen	38
Vorzeitig gelöste Ausbildungsverträge		
4.1	Auszubildende mit vorzeitig gelöstem Ausbildungsvertrag in Bayern 2010 nach Alter, Ausbildungsbereichen und Berufsbereichen	39
4.2	Auszubildende und ausländische Auszubildende mit vorzeitig gelöstem Ausbildungsvertrag in Bayern 2010 nach Ausbildungsjahren, -bereichen und zuständigen Stellen	40

Ausländische Auszubildende

5.1	Ausländische Auszubildende und neu abgeschlossene Ausbildungsverträge von ausländischen Auszubildenden in Bayern 2010 nach ausgewählten Ausbildungsbereichen, Geschlecht und ausgewählten Kontinenten und Ländern	41
5.2	Ausländische Auszubildende zum 31. Dezember 2010 in Bayern nach schulischer Vorbildung, Ausbildungsbereichen und zuständigen Stellen	42
5.3	Ausländische Auszubildende zum 31. Dezember 2010 in Bayern nach Art der beruflichen Qualifizierungsmaßnahme, beruflicher Vorbildung, Ausbildungsbereichen und zuständigen Stellen	43
5.4	Ausländische Auszubildende mit neu abgeschlossenem Ausbildungsvertrag in Bayern 2010 nach schulischer Vorbildung, Ausbildungsbereichen und zuständigen Stellen	44
5.5	Ausländische Auszubildende mit neu abgeschlossenem Ausbildungsvertrag in Bayern 2010 nach Art der beruflichen Qualifizierungsmaßnahme, beruflicher Vorbildung, Ausbildungsbereichen und zuständigen Stellen	45

Prüfungsteilnehmer

6.1	Teilnehmer an Abschlussprüfungen und externen Prüfungen in Bayern 2010 nach Prüfungserfolg, Art der Prüfung, Ausbildungsbereichen und zuständigen Stellen	46
6.2	Teilnehmer an Abschlussprüfungen und externen Prüfungen in Bayern 2010 nach Prüfungserfolg, Berufsbereichen und Berufsgruppen	47
6.3	Teilnehmer an Fortbildungs-/Meisterprüfungen in Bayern 2010 nach Prüfungserfolg, Ausbildungsbereichen, Prüfungsgruppen und Fachrichtungen	49
6.4	Teilnehmer an Umschulungsprüfungen in Bayern 2010 nach Prüfungserfolg, Ausbildungsbereichen und Berufsgruppen	54
6.5	Teilnehmer an Ausbildereignungsprüfungen in Bayern 2010 nach Prüfungserfolg und Ausbildungsbereichen	55

Ausbilder und Ausbildungsberater

7.1	Ausbilder in Bayern 2010 nach fachlicher Eignung, Ausbildungsbereichen und Geschlecht	56
7.2	Ausbilder in Bayern 2010 nach Altersgruppen und Ausbildungsbereichen	56
7.3	Ausbildungsberater in Bayern 2010 nach fachlicher Zuständigkeit, Art der Beratertätigkeit, durchgeführte Besuche und Ausbildungsbereichen	57
7.4	Ausbildungsberater in Bayern 2010 nach Altersgruppen, Ausbildungsbereichen und beruflicher Vorbildung	57

Anhang

	Übersicht über zuständige Stellen (Kammern) in Bayern 2010	58
--	--	----

Vorbemerkungen

Rechtsgrundlagen

Rechtsgrundlage ist das Berufsbildungsgesetz (BBiG). Erhoben werden die Angaben zu § 88 Abs. 1 BBiG. Die Auskunftspflicht ergibt sich aus § 88 Abs. 3 BBiG in Verbindung mit § 15 BStatG. Hiernach sind die nach dem Berufsbildungsgesetz für die Berufsbildung zuständigen Stellen auskunftspflichtig.

Erhebungshistorie

Erstmals waren Daten über die berufliche Ausbildung von der amtlichen Statistik 1977 ermittelt und die Ergebnisse in statistischen Berichten¹⁾ veröffentlicht worden. Rechtsgrundlage damals und für die folgenden Jahre bis 1979 war das Ausbildungsplatzförderungsgesetz (APIFG). 1980 wurden die Daten einmalig übergangsweise auf freiwilliger Basis erhoben.

In den Jahren 1981 bis 2004 galt als Rechtsgrundlage der jährlichen Erhebungen das Berufsbildungsförderungsgesetz (BerBiFG, §§ 4 und 5).

Am 1. April 2007 trat Artikel 2a des Berufsbildungsreformgesetzes (BerBiRefG) vom 23. März 2005 (BGBl. I S. 931) in Kraft, in dem die Neukonzeption der Berufsbildungsstatistik geregelt wurde. Durch diese Änderung des Berufsbildungsgesetz (BBiG) wurden für die Berufsbildungsstatistik ab dem Erhebungsjahr 2007 weitreichende methodische Änderungen angeordnet. Neben der Umstellung von einer Aggregat- auf eine Individualstatistik wurde auch der Merkmalskatalog angepasst (vgl. Abschnitt „Erläuterungen“).

Hinweis auf themennahe Veröffentlichungen

Angaben über die schulische Berufsausbildung können den Veröffentlichungen der Schulstatistik entnommen werden.

Daten über das Lehrstellenangebot werden im Rahmen der amtlichen Statistik nicht erhoben; dafür sind die Arbeitsagenturen zuständig.

Erläuterungen

Der Katalog für die Erhebungsmerkmale sowie Erläuterungen werden auf den Internetseiten des bayerischen Landesamts für Statistik und Datenverarbeitung im Bereich der Berufsbildungsstatistik bereitgestellt

(<https://www.statistik.bayern.de/erhebungen/00030.php>).

Wichtige Begriffe werden im Folgenden kurz dargestellt.

Ausbildungsbereich

Für die bayerische Berufsbildungsstatistik werden sechs Ausbildungsbereiche unterschieden:

- | | | |
|------------------------|-----------------------|--|
| ▪ Industrie und Handel | ▪ Landwirtschaft | ▪ Hauswirtschaft (städtischer Bereich) |
| ▪ Handwerk | ▪ Öffentlicher Dienst | ▪ Freie Berufe |

Die Gliederung der einzelnen Ausbildungsberufe nach Ausbildungsbereichen richtet sich grundsätzlich nach der Zugehörigkeit der für die jeweilige Berufsausbildung aufgrund des BBiG im Allgemeinen zuständigen Stelle (z. B. für die Führung des Verzeichnisses der Berufsausbildungsverhältnisse) und nicht danach, welchem Bereich im Sinne der Systematik der Wirtschaftszweige eine Ausbildungsstätte bzw. ein Ausbildungsbetrieb angehört. So werden z. B. die im öffentlichen Dienst für Berufe der gewerblichen Wirtschaft Auszubildenden in der Berufsbildungsstatistik nicht beim öffentlichen Dienst, sondern im Bereich Industrie und Handel oder Handwerk nachgewiesen. Ähnliches gilt für den Ausbildungsbereich Freie Berufe, da einige der dort angebotenen Ausbildungsberufe insbesondere in den Zuständigkeitsbereich der Industrie- und Handelskammern fallen (z. B. Bürokaufmann/-kauffrau, technische/r Zeichner/in u. a.).

Zuständige Stelle

Nach dem BBiG zuständige Stellen für die Berufsausbildung allgemein sind in Bayern²⁾

- die Industrie- und Handelskammern für die Berufsausbildung in Industrie, Handel, Banken, Versicherungen, Gast- und Verkehrsgewerbe; sie sind auch dann zuständig, wenn die Berufsausbildung in anderen Ausbildungsbereichen durchgeführt wird, sich aber auf Ausbildungsberufe der gewerblichen Wirtschaft (außer Handwerk) bezieht (§ 71 Abs. 2 BBiG),
- die Handwerkskammern für die Berufsausbildung in Handwerks- und handwerksähnlichen Betrieben, unabhängig davon, ob sich die Berufsausbildung auf handwerkliche oder nichthandwerkliche Berufe bezieht (§ 71 Abs. 1 BBiG); sie sind auch zuständig für die Berufsausbildung in anderen Ausbildungsbereichen, soweit sie in Gewerben der Anlage B zur HwO durchgeführt wird,

¹⁾ Vergleichszahlen für die Jahre 1973 bis 1976 können der damals vom Bundesministerium für Bildung und Wissenschaft und vom Statistischen Bundesamt gemeinsam herausgegebenen Veröffentlichung "Berufliche Aus- und Fortbildung" entnommen werden. Zahlen vor 1973 wurden vom Bundesministerium für Arbeit und Sozialordnung jährlich in der Beilage zu den "Arbeits- und sozialstatistischen Mitteilungen" der Reihe "Auszubildende in Ausbildungsberufen" veröffentlicht.

²⁾ Näheres dazu im Verzeichnis der anerkannten Ausbildungsberufe des BIBB.

- das Bayerische Staatsministerium für Ernährung, Landwirtschaft und Forsten (StMELF) für die Berufsausbildung in den Betrieben der Landwirtschaft einschließlich der ländlichen Hauswirtschaft und für die Berufsausbildung in der (städtischen) Hauswirtschaft (§ 71 Abs. 3 und 8 sowie § 72 BBiG),
 - bestimmte Bundes- bzw. Landesbehörden für die Berufsausbildung im öffentlichen Dienst und in anderen Ausbildungsbereichen, soweit die Ausbildung nach Ausbildungsordnungen des öffentlichen Dienstes durchgeführt wird (§ 73 Abs. 2 BBiG)³⁾,
 - die entsprechenden Kammern der freien Berufe für deren Berufsausbildung (§ 71 Abs. 4, 5 und 6 BBiG).
- Für bestimmte Teile der Berufsausbildung gelten jedoch modifizierte Zuständigkeiten (z. B. für die Ahndung von Ordnungswidrigkeiten nach § 102 BBiG oder die Untersagung der Ausbildungstätigkeit nach § 33 BBiG, § 24 HwO usw.).

Auszubildender

Erhoben werden in der Berufsbildungsstatistik alle Auszubildenden, die zum Stichtag 31. Dezember in einer außerschulischen Ausbildungsstätte bzw. einem Ausbildungsbetrieb aufgrund eines Ausbildungsvertrags nach dem BBiG beschäftigt und ausgebildet werden, einschließlich der Auszubildenden mit Verträgen aufgrund besonderer Ausbildungsregelungen für behinderte Menschen gemäß § 66 BBiG bzw. § 42 m HwO. Als Auszubildender gilt auch, wer die Abschlussprüfung nicht bestanden hat und wessen Berufsausbildungsverhältnis bis zur nächstmöglichen Wiederholungsprüfung verlängert wurde.

Nicht zu den Auszubildenden zählen grundsätzlich

- Praktikanten und Volontäre,
- Personen, die ihre Berufsausbildung ausschließlich durch den Besuch einer vollzeitschulischen Einrichtung erhalten (z. B. Schüler an Berufsfachschulen),
- Personen, die einen Heilhilfsberuf erlernen (z. B. Schüler an Schulen des Gesundheitswesens),
- Personen, die im Rahmen eines öffentlich-rechtlichen Dienstverhältnisses (Vorbereitungsdienst für Beamte) ausgebildet werden,
- Personen, die eine Berufsausbildung auf Kauffahrteischiffen (Handelsschiffen) absolvieren,
- Umschüler und Rehabilitanden.

Anerkannter Ausbildungsberuf

Die Bezeichnung "staatlich anerkannter Ausbildungsberuf" ist durch das BBiG festgelegt und betrifft die gemäß § 4,5 BBiG und § 25, 26 HwO anerkannten Ausbildungsgänge sowie die gemäß § 104 BBiG bzw. § 122 HwO fortgeltenden Ausbildungsregelungen. Das Bundesinstitut für Berufsbildung (BIBB) führt das Verzeichnis der anerkannten Ausbildungsberufe, das Statistische Bundesamt führt eine Klassifikation der Berufe zu Berufsgruppen und Berufsbereichen.

Berufsbereiche fassen als oberste Einheit der Systematik die Berufe zusammen, die sich nach den Arbeitsaufgaben und der allgemeinen Art der Tätigkeit berühren. Es werden folgende Berufsbereiche unterschieden:

I Berufe in der Land-, Tier-, Forstwirtschaft und im Gartenbau	III Fertigungsberufe	V Dienstleistungsberufe
II Bergleute, Mineralgewinner	IV Technische Berufe	VI Sonstige Arbeitskräfte

Berufsgruppen fassen fachlich näher zueinander gehörende, ihrer Berufsaufgabe und Tätigkeit nach verwandte Berufe zusammen. Dies spielt vor allem für Vergleiche eine Rolle, wenn gleiche, lediglich nach Ausbildungsbereich unterschiedene Berufe, zusammengefasst werden.

Ausbildungsjahr

Vor der Umstellung der Berufsbildungsstatistik auf eine Individualdatenerhebung wurde das Ausbildungsjahr als eigenes Merkmal erhoben. Seit der Umstellung wird es innerhalb einer statistischen Fachanwendung berechnet. Eingangsgrößen sind die Regelausbildungszeit, das vertraglich festgesetzte Ende der Ausbildung sowie Angaben zur Verkürzung.

Stufenausbildung/ Gestufte Ausbildung/ Anschlussvertrag

Bei Ausbildungen, die in Teilabschnitten aufeinander aufbauen, unterscheidet das BIBB zwischen Stufenausbildung und gestufter Ausbildung. Wesentliches Merkmal der "echten" Stufenausbildung ist, dass nach Abschluss einer einzelnen Stufe kein Berufsabschluss in einem anerkannten Ausbildungsberuf erworben wird, sondern ein Ausbildungsabschluss, der zu einer qualifizierten beruflichen Tätigkeit führt. Erst nach Abschluss der letzten Stufe wird ein Berufsabschluss in einem anerkannten Ausbildungsberuf erworben.

Hingegen liegt eine gestufte Ausbildung vor, wenn bereits erworbene Berufsabschlüsse in anerkannten Ausbildungsberufen als Teil einer weiterführenden Berufsausbildung angerechnet werden. Voraussetzung ist, dass der weiterführende Beruf in einer Ausbildungsordnung definiert ist. Soweit nicht bereits am Anfang der gestuften Ausbildung ein Berufsausbildungsvertrag für alle Stufen abgeschlossen wurde, sind für Folgestufen jeweils eigene Ausbildungsverträge neu abzuschließen (Anschlussverträge). Jede einzelne Stufe führt zu einem anerkannten Ausbildungsberuf, d. h., wird auf eine Fortsetzung der Berufsausbildung nach erfolgreichem Bestehen der jeweiligen Stufe verzichtet, gilt die (Zwischen)Prüfung als Ausbildungsabschluss, der zu einer Be-

³⁾ Soweit in Berufen ausgebildet wird, die nicht eigene Ausbildungsberufe des öffentlichen Dienstes sind, üben die zuständigen Stellen nur Überwachungsfunktionen aus.

rufstätigkeit befähigt. So baut z. B. der Ausbildungsberuf „Modeschneider“ im Ausbildungsbereich „Industrie und Handel“ auf der Ausbildung „Modenäher“ auf. Die Ausbildung zum Modenäher umfasst 24 Monate, wobei im ersten Jahr die berufliche Grundbildung, im zweiten die berufliche Fortbildung vermittelt wird. Die darauf aufbauende Ausbildung zum Modeschneider dauert 12 Monate.

Das Merkmal „Anschlussvertrag“ wird in der Berufsbildungsstatistik nicht erhoben, sondern berechnet. Im vorliegenden Bericht wird es nicht ausgewiesen.

Neu abgeschlossener Ausbildungsvertrag

Als neu abgeschlossen gelten in der Berufsbildungsstatistik alle Ausbildungsverhältnisse, deren Vertragsbeginn im Erhebungsjahr liegt, die angetreten und nicht gelöst wurden. Da unter bestimmten Voraussetzungen ein Eintritt unmittelbar in das 2. Ausbildungsjahr möglich ist und bei den Neuabschlüssen auch die Anschlussverträge bei Stufenausbildung mit erhoben werden - mit entsprechender Zählung in einem höheren Ausbildungsjahr -, ist die Zahl der neu abgeschlossenen Ausbildungsverträge je Ausbildungsberuf meist größer als die der Auszubildenden im 1. Ausbildungsjahr.

Vorbildung

Für den Nachweis der *schulischen Vorbildung* der Auszubildenden wird der höchste allgemeinbildende Abschluss erhoben.

Unter *Berufsvorbereitung* werden betriebliche Qualifizierungsmaßnahmen, Berufsvorbereitungsmaßnahmen (§70 Abs. 2 i.V.m. §68 Abs. 2 BBiG), schulisches Berufsvorbereitungs- und Berufsgrundbildungsjahr sowie Besuch einer Berufsfachschule ohne vollqualifizierenden Berufsabschluss erfasst.

Zur *beruflichen Vorbildung* werden vorausgegangene Ausbildungen mit oder ohne erfolgreichen Abschluss sowie rein schulisch vollqualifizierende Berufsabschlüsse gezählt.

Die Merkmale „Berufsvorbereitung“ sowie „Berufliche Vorbildung“ werden in diesem Bericht nicht dargestellt.

Vorzeitig gelöstes Ausbildungsverhältnis

Als vorzeitig gelöst werden in der Berufsbildungsstatistik alle Ausbildungsverhältnisse erhoben, bei denen sich der Auszubildende während des Berichtsjahrs im Zeitpunkt der Vertragsauflösung bereits in Ausbildung befand. Nicht mitgezählt werden demnach bereits vor Ausbildungsbeginn, d. h. vor Vertragsantritt bzw. vor Beginn der Probezeit wieder gelöste Ausbildungsverhältnisse. Da Ausbildungsverhältnisse, die im Berichtsjahr neu abgeschlossen und begonnen wurden, dann aber wieder gelöst worden sind, zwar als vorzeitige Lösungen erhoben werden, nicht aber als Neuabschlüsse (siehe oben), ist ein Vergleich zwischen beiden Merkmalen oder mit den Auszubildenden nur bedingt möglich.

Abschlussprüfung

Die Angaben über die Abschlussprüfungen inklusive Wiederholung umfassen die während des Berichtsjahrs abgelegten Prüfungen. Seit der Umstellung der Berufsbildungsstatistik bis einschließlich Berichtsjahr 2009 wurden nur zwei Prüfungen erhoben, die Abschlussprüfung und die letzte Wiederholungsprüfung. Die Folge war eine Untererfassung der Wiederholungsprüfungen. Um diese Untererfassung zu reduzieren werden ab dem Berichtsjahr 2010 zusätzlich zur Abschlussprüfung jetzt insgesamt zwei Wiederholungsprüfungen (die erste und die letzte) erhoben.

Ferner werden Externenprüfungen (inkl. Wiederholung) erhoben. Hierbei werden Prüfungen aufgrund eines abgeschlossenen schulischen Bildungsganges (§43 Abs. 2 BBiG) und solche aufgrund von Berufserfahrung (§45 Abs. 2 BBiG) unterschieden. Seit der Umstellung der Berufsbildungsstatistik werden die externen Prüfungen allerdings in einem anderen Datensatzschema erfasst als die Abschlussprüfungen der Auszubildenden. Da zuvor eine gemeinsame Erfassung von Abschlussprüfungen und Externenprüfungen erfolgte, liegt hier ein Bruch in der Erfassungssystematik vor, der sich in entsprechenden Zeitreihen widerspiegelt. Die Untererfassung der Wiederholungsprüfungen verstärkt diesen Effekt (vgl. Abb. 5).

Fortbildungs- und Meisterprüfungen

Als Fortbildungsprüfungen werden alle von den zuständigen Stellen nach § 54 BBiG bzw. § 42 a HwO für ihren Bereich und die aufgrund von Rechtsverordnungen des Bundes nach § 53 BBiG bzw. § 42 HwO durchgeführten Prüfungen erhoben. Zu den Fortbildungsprüfungen zählen auch die Meisterprüfungen im Handwerk (§§ 45 bzw. 122 Abs. 2 HwO), in der Landwirtschaft und in der städtischen Hauswirtschaft sowie die Meisterprüfungen aufgrund bundeseinheitlicher Regelungen für den Bereich von Industrie und Handel (z. B. Geprüfter Industriemeister) sowie des öffentlichen Dienstes.

Voraussetzung für die Zulassung zur Fortbildungs- oder Meisterprüfung ist in der Regel die erfolgreiche Abschlussprüfung in einem anerkannten Ausbildungsberuf und eine mehrjährige einschlägige Berufstätigkeit. Die Meisterprüfung ersetzt durch ihren pädagogischen Prüfungsteil die Ausbildereignungsprüfung gemäß Ausbilder-Eignungsverordnung.

Ausbildereignungsprüfung

Ausbildereignungsprüfungen dienen zum Nachweis der berufs- und arbeitspädagogischen Eignung für die Tätigkeit als Ausbilder. Wie dieser Nachweis erfolgt, regelt für die Ausbilder in Gewerbebetrieben, im Bergwesen, in der Landwirtschaft, in der Hauswirtschaft und im öffentlichen Dienst eine einheitliche Ausbilder-Eignungsverordnung.

Im Ausbildungsbereich Handwerk wird die Ausbildereignung im Rahmen der Meisterprüfung mit gleichen Inhalten erworben. Im Ausbildungsbereich Freie Berufe wird auf einen besonderen berufs- und arbeitspädagogischen Befähigungsnachweis verzichtet.

Ausbilder

Ausbilder im Sinne des Berufsbildungsgesetzes ist, wer für die Durchführung der Berufsausbildung in der Ausbildungsstätte verantwortlich ist. Dies kann der einstellende Arbeitgeber (Ausbildende) selbst oder eine von ihm ausdrücklich beauftragte oder bestellte Person sein (Ausbilder). Ausbilden darf nur, wer persönlich und fachlich dazu geeignet ist.

Es werden in der Berufsbildungsstatistik grundsätzlich die bei den zuständigen Stellen registrierten Ausbilder erhoben, die für die Ausbildung der zum Stichtag 31. Dezember gemeldeten Auszubildenden bestellt worden sind oder als ausbildungsberechtigt gemeldet wurden und im Berichtsjahr tatsächlich ausgebildet haben. Im Ausbildungsbereich Öffentlicher Dienst handelt es sich dabei insbesondere um die vom Behördenleiter als Ausbilder bestimmten Personen (Angestellte, Beamte).

Ausbildungsberater

Aufgabe der Ausbildungsberater ist es, die Durchführung der Berufsausbildung zu überwachen und durch die Beratung der Ausbilder und der Auszubildenden zu fördern. Sie werden von den zuständigen Stellen bestellt.

Kommentare zu den Graphiken (folgende Doppelseite)

- Abbildung 1: Der starke Rückgang der Auszubildenden von 1986 bis 1995 lässt sich vermutlich auf den sogenannten „Pillenknicke“ zurückführen. Im Ausbildungsbereich „Handwerk“ dürften die Baukrisen in diesem Zeitraum den starken Rückgang beschleunigt haben. Die Abnahme im Ausbildungsbereich „Landwirtschaft“ und die Zunahme in „Industrie und Handel“ zeigen auch im Bereich der Berufsausbildung den Trend zur Tertiarisierung der Gesellschaft.
- Abbildung 2: Auszubildende mit neuem Vertrag stellen über ein Drittel der Auszubildenden insgesamt; dies erklärt die Parallelentwicklung (vgl. Abb. 1) der Erhebungswerte. Vorzeitige Lösungen bewegen sich in den letzten Jahren innerhalb einer Spannweite ohne auffällige Ausreißer. Von 1990 bis 2008 besteht eine erkennbare Korrelation zwischen Neuverträgen und vorzeitigen Lösungen. Möglicherweise macht erhöhtes Angebot wählerischer et vice versa?
- Abbildung 3: Die Geschlechterverteilung männlich zu weiblich liegt bei den Auszubildenden seit Jahrzehnten recht konstant bei 60:40. Der Ausländeranteil ist im Zeitraum 1990 bis 2000 teilweise auf jährlich über 20.000 Auszubildende gestiegen. Seit 2000 liegt er im Durchschnitt bei ungefähr 12.000 Auszubildenden.
- Abbildung 4: Die größte Fraktion ausländischer Auszubildender stellt die Türkei, gefolgt von Italien und den Staaten des ehemaligen Jugoslawien (im Jahr 2009 zusammen 13,5 %). Es dürfte sich also vor allem um Nachfolgenerationen von Gastarbeitern handeln.
- Abbildung 5: Frauen weisen eine konstant höhere Bestehensquote bei Abschlussprüfungen auf als Männer. Im Jahr 2007 manifestiert sich die getrennte Ausweisung von externen Prüfungen in einer anderen Satzart als Bruch in der Graphik.
- Abbildung 6: Die Beliebtheit bestimmter Berufsbilder verändert sich wenig, ihre Bezeichnungen werden von Zeit zu Zeit modernisiert.

Graphikteil

1. Auszubildende nach zuständigen Stellen in Bayern seit 1977

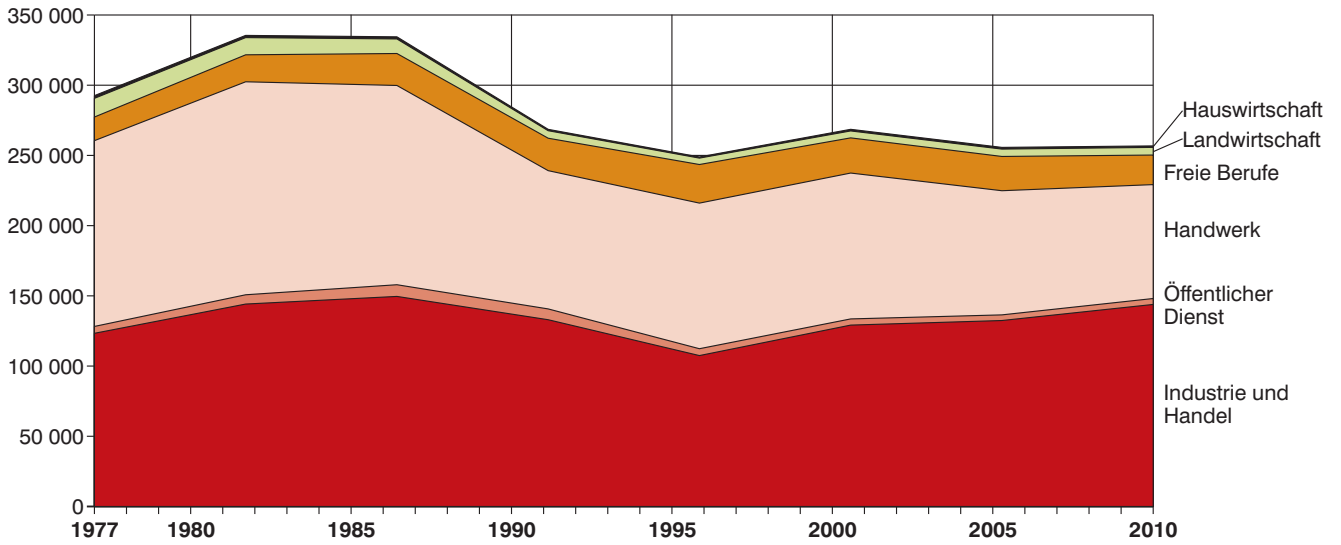

2. Auszubildende mit neu abgeschlossenem sowie mit vorzeitig gelöstem Ausbildungsvertrag in Bayern seit 1977

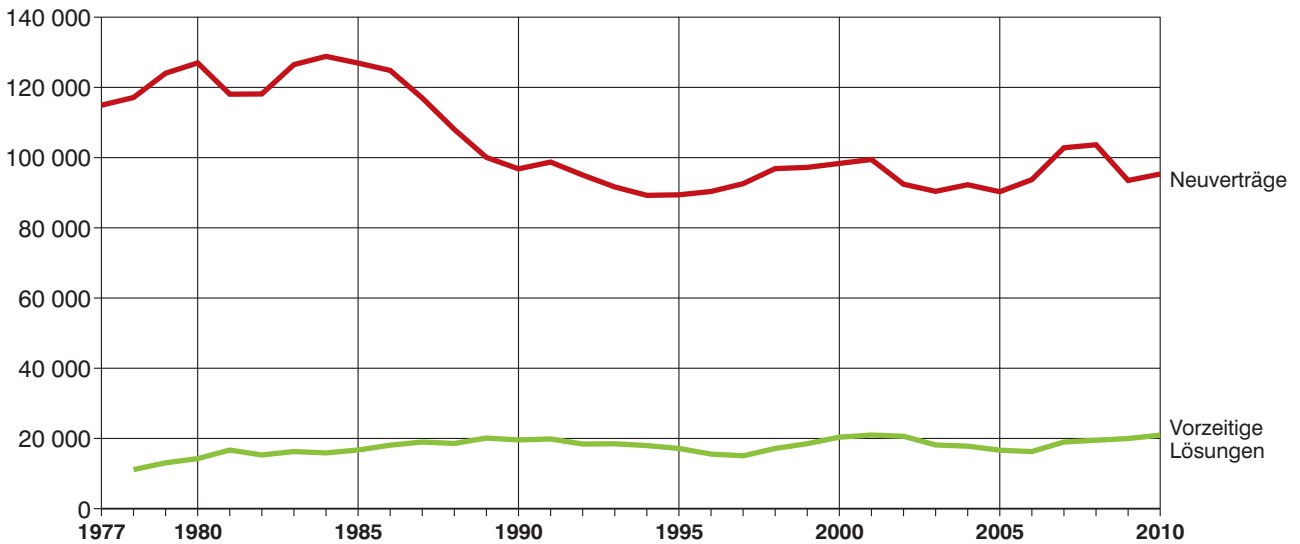

3. Auszubildende in Bayern seit 1982 nach Geschlecht

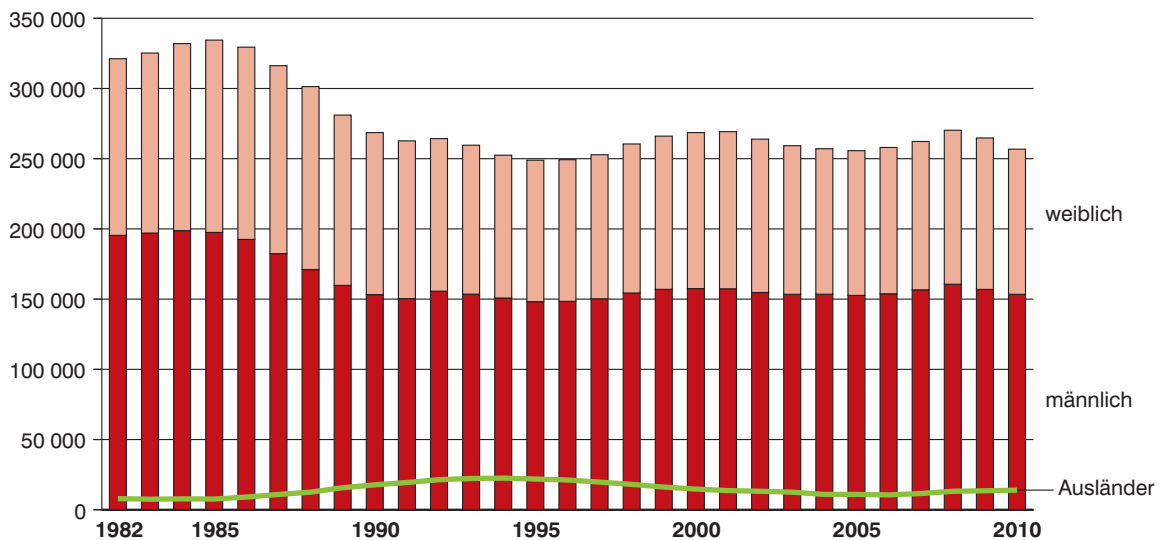

4. Ausländische Auszubildende nach Land der Staatsangehörigkeit in Bayern 2010

in Prozent

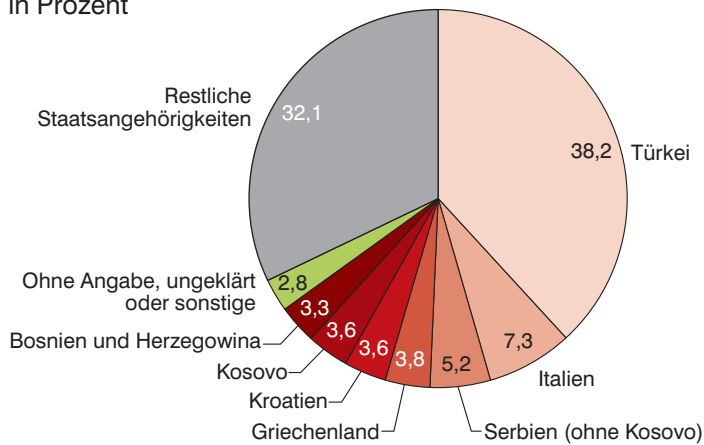

5. Abschlussprüfungen in Bayern seit 2001 nach Geschlecht

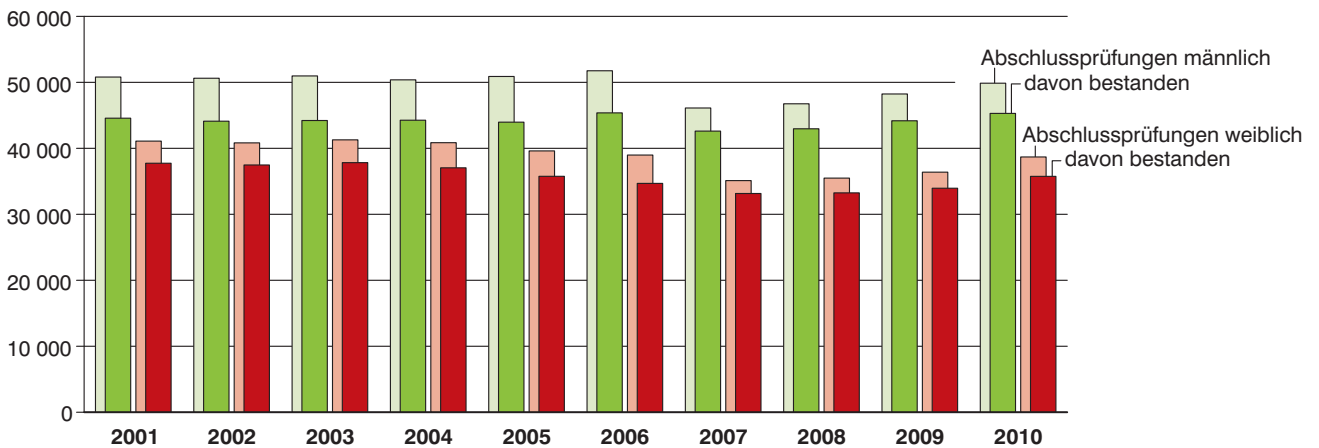

6. Die 10 am stärksten besetzten Berufe von Auszubildenden in Bayern 2010 nach Geschlecht

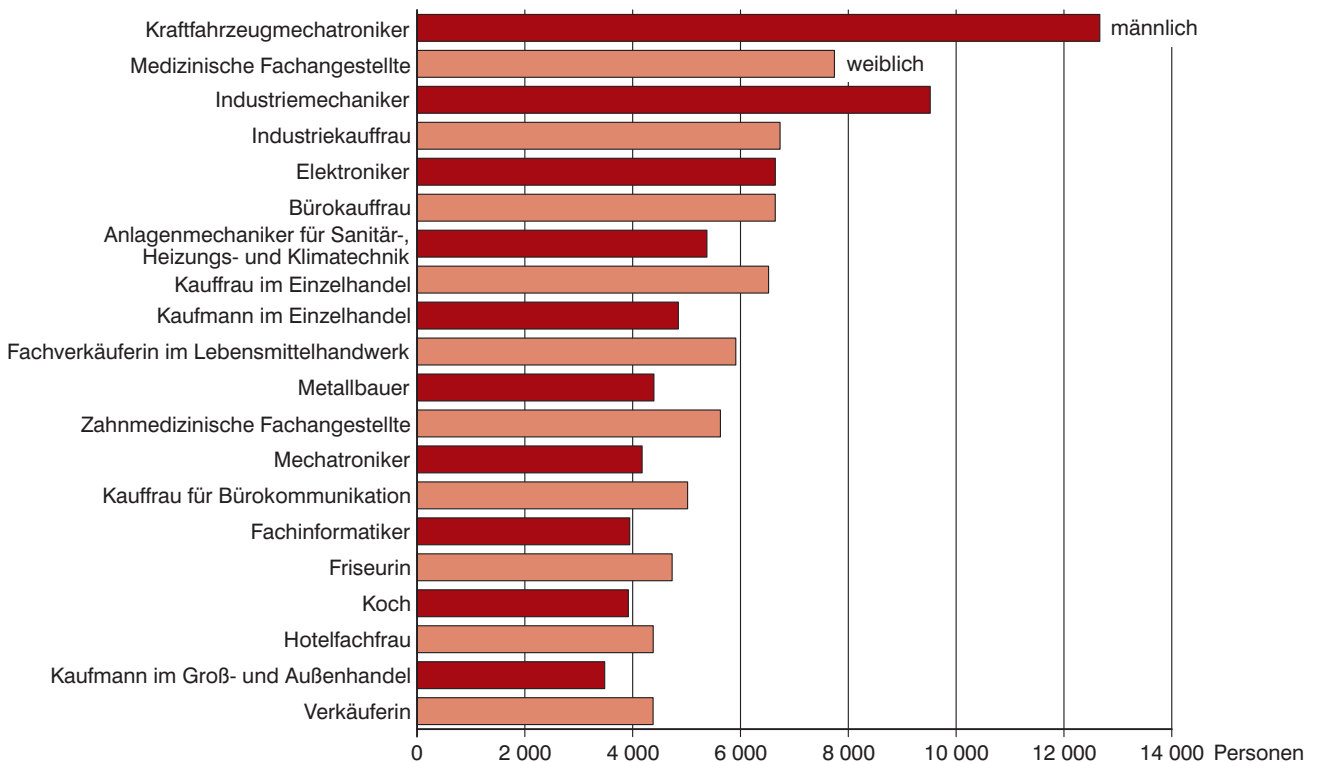

1.1 Auszubildende, neu abgeschlossene sowie vorzeitig gelöste Ausbildungsverträge und Teilnehmer mit bestandener Abschlussprüfung in Bayern 2010 nach Ausbildungsbereichen und Jahren

Ausbildungsbereich Jahr	Auszubildende			Neu abgeschlossene Ausbildungsverträge	Von den Auszubildenden standen im				Vorzeitig gelöste Ausbildungsverträge ¹⁾	Teilnehmer mit bestandener Abschlussprüfung ²⁾	
	insgesamt	und zwar			1.	2.	3.	4.		insgesamt	darunter weiblich
		weiblich	Ausländer								
Insgesamt 2010	256 788	103 344	13 988	95 319	77 511	79 773	82 603	16 901	20 955	81 047	35 752
davon											
Industrie und Handel	143 879	58 677	7 512	55 249	45 624	44 726	46 200	7 329	10 428	49 408	22 072
Handwerk	81 113	19 469	4 340	28 420	21 797	23 999	25 745	9 572	8 014	21 627	5 863
Landwirtschaft	5 452	1 309	21	2 219	1 191	2 059	2 202	–	355	1 815	381
Öffentlicher Dienst	4 227	2 733	55	1 502	1 414	1 534	1 279	–	81	1 190	708
Freie Berufe	21 059	20 147	2 041	7 496	7 188	7 074	6 797	–	1 985	6 639	6 372
Hauswirtschaft	1 058	1 009	19	433	297	381	380	–	92	368	356
2009	264 773	107 851	13 511	93 486	76 352	87 813	85 081	15 527	19 979	78 130	33 953
2008 ¹⁾	270 258	109 670	13 170	103 654	84 707	89 504	81 314	14 733	19 493	76 259	33 297
2007	262 274	105 658	11 568	102 808	85 149	83 167	78 857	15 101	18 987	75 767	33 155
2006	257 995	104 191	10 597	93 723	80 796	81 651	79 341	16 207	16 270	80 060	34 686
2005	255 724	103 095	10 935	90 291	78 284	83 821	77 135	16 484	16 653	79 726	35 759
2004	257 108	103 634	10 935	92 272	79 397	82 501	77 925	17 285	17 805	81 308	37 046
2003	259 263	105 858	12 521	90 388	77 702	82 381	82 339	16 841	18 148	82 049	37 831
2002	263 917	109 205	13 165	92 422	79 148	86 659	81 916	16 194	20 624	81 590	37 477
2001	269 244	111 894	13 656	99 467	84 186	87 081	81 457	16 520	20 974	82 310	37 741
2000	268 597	111 099	14 725	98 336	83 281	86 741	82 133	16 442	20 373	80 905	36 564
1999	266 083	109 134	16 166	97 216	82 712	86 670	80 059	16 642	18 517	77 617	35 042
1998	260 484	106 146	18 083	96 869	82 533	84 613	77 602	15 736	17 147	76 433	34 165
1997	252 839	102 589	19 697	92 574	78 501	82 178	77 005	15 155	15 058	76 023	34 091
1996	249 288	100 907	21 224	90 352	75 407	82 389	75 357	16 135	15 548	78 617	35 283
1995	248 918	100 723	21 874	89 400	74 585	81 109	75 920	17 304	17 152	80 208	35 267
1994	252 492	101 686	22 527	89 248	74 366	82 169	76 724	19 233	17 975	81 994	37 446
1993	259 609	106 063	22 269	91 643	75 844	84 512	80 236	19 017	18 481	82 579	37 854
1992	264 315	108 649	21 397	95 039	76 836	88 785	79 354	19 340	18 414	81 387	39 608
1991	262 715	112 328	19 399	98 729	79 369	87 936	80 640	14 770	19 863	91 822	42 852
1990	268 580	115 394	17 737	96 799	77 214	89 779	86 392	15 195	19 577	98 361	46 270
1989	281 061	121 299	15 693	100 058	79 116	95 458	92 744	13 743	20 116	109 368	50 642
1988	301 350	130 267	12 533	108 028	83 760	104 868	98 999	13 723	18 572	119 379	52 861
1987	316 230	133 827	10 905	116 980	90 432	111 930	99 845	14 023	18 983	125 361	56 694
1986	329 419	136 921	9 066	124 836	95 750	115 951	103 667	14 051	18 083	125 813	54 975
1985	334 454	136 959	7 646	126 929	97 212	120 393	102 129	14 720	16 710	119 834	51 734
1984	331 964	133 220	7 747	128 835	99 571	118 172	98 740	15 481	15 885	116 612	49 661
1983	325 248	128 203	7 520	126 490	96 989	114 523	97 801	15 935	16 269	117 750	50 156
1982	321 198	125 802	7 923	118 133	92 337	113 515	100 215	15 131	15 302	118 859	49 547
1981	325 449	125 262	.	118 065	94 596	116 846	99 431	14 576	16 694	119 388	50 639
1980	335 475	126 556	.	126 974	103 876	120 676	95 950	14 973	14 259	116 328	48 335
1979	326 606	121 308	.	124 036	102 060	115 810	94 847	13 889	13 062	106 362	43 633
1978	309 648	111 943	.	117 119	99 994	113 884	82 612	13 158	11 126	98 088	39 246
1977	292 573	101 092	.	114 927	100 643	101 558	75 721	14 651	.	89 349	.

1) In 2008 keine Angaben zu vorzeitig gelösten Ausbildungsverträgen in den Ausbildungsbereichen "Landwirtschaft" und "Städtische Hauswirtschaft".

2) Bestandene Abschlussprüfungen ohne externe Teilnehmer (vgl. Abschnitt "Erläuterungen" am Berichtsanfang).

1.2 Auszubildende, neu abgeschlossene Ausbildungsverträge, vorzeitig gelöste Ausbildungsverträge und Teilnehmer mit bestandener Abschlussprüfung in Bayern 2010 nach Ausbildungsbereichen und -berufen

Ausbildungsbereich Ausbildungsberuf	Auszubildende			Von den Auszubildenden standen im			Neu abgeschlossene Ausbildungsverträge		Vorzeitig gelöste Ausbildungsverträge	Teilnehmer mit bestandener Abschlussprüfung ^(*)	
	insgesamt	und zwar		1.	2.	3.	insgesamt	davon weiblich		insgesamt	davon weiblich
		weiblich	Ausländer								
Industrie und Handel											
Änderungsschneider/in	29	27	8	13	16	–	13	11	4	12	12
Anlagenmechaniker/in	501	10	15	126	131	142	129	3	8	100	2
Anlagenmechaniker/in für Sanitär-, Heizungs- und Klimatechnik	98	–	12	29	17	29	32	–	8	33	–
Asphaltbauer/in	2	–	–	1	1	–	1	–	–	–	–
Aufbereitungsmechaniker/in	20	–	1	10	6	4	10	–	1	10	–
Ausbaufacharbeiter/in	61	4	11	24	37	–	26	1	7	16	–
Automatenfachmann/-fachfrau	23	4	3	7	11	5	11	2	3	–	–
Automobilkaufmann/-kauffrau	948	486	47	276	338	334	367	198	72	396	194
Bäcker/in	–	–	–	–	–	–	–	–	–	1	–
Bankkaufmann/-kauffrau	7 079	4 263	219	2 144	2 525	2 410	2 583	1 529	132	2 475	1 536
Baugeräteführer/in	71	–	5	26	23	22	28	–	7	24	–
Baustoffprüfer/in	78	13	1	27	23	28	32	4	9	20	1
Bauwerksabdichter/in	15	–	1	8	4	3	9	–	4	4	–
Bauwerksmechaniker/in für Abbruch und Betontrenntechnik	1	–	–	–	–	1	–	–	–	2	–
Bauzeichner/in	940	384	26	276	316	348	331	132	55	298	128
Beikoch/Beiköchin*)	708	301	59	247	231	230	278	113	103	196	74
Bekleidungssteilenäher/in*)	4	4	1	4	–	–	1	1	–	4	4
Berufskraftfahrer/in	774	30	26	308	255	211	356	9	159	107	6
Beton- und Stahlbetonbauer/in	178	2	7	59	58	61	66	–	15	68	–
Betonfertigteilbauer/in	71	–	5	23	24	24	24	–	3	30	–
Binnenschiffer/in	57	6	3	16	20	21	17	1	5	10	1
Biologielaborant/in	188	120	2	60	65	49	61	42	4	61	45
Biologiemodellmacher/in	7	5	–	2	3	2	2	2	–	–	–
Blinde(r)/Sehbehinderte(r) Telekommunikationsoperator/in*)	–	–	–	–	–	–	–	–	1	–	–
Bodenleger/in	6	–	1	2	3	1	3	–	2	–	–
Bootsbauer/in	4	2	–	1	1	1	1	–	–	1	1
Brauer/in und Mälzer/in	213	13	2	72	73	68	84	8	8	67	6
Brunnenbauer/in	10	–	–	3	3	4	5	–	–	4	–
Buchbinder/in	212	31	14	57	68	87	66	11	22	78	16
Buchhändler/in	245	222	1	64	78	103	88	80	18	132	105
Bühnenmaler/in und -plastiker/in	10	7	–	2	6	2	3	1	–	–	–
Bürokaufmann/-kauffrau	6 158	4 694	310	2 034	1 929	2 195	2 456	1 852	388	2 267	1 759
Bürokraft*)	170	82	12	62	54	54	67	32	13	54	24
Bürsten- und Pinselmacher/in	8	2	2	3	1	4	3	–	2	5	4
Chemielaborant/in	855	553	9	255	254	253	264	171	20	264	163
Chemielaborjungwerker/in	4	3	–	2	2	–	2	1	–	1	1
Chemikant/in	607	92	22	176	164	187	178	30	7	188	26
Destillateur/in	11	1	1	4	5	2	4	–	–	3	2
Diamantschleifer/in	1	–	–	–	1	–	–	–	–	1	–
Drahtzieher/in	3	–	–	2	1	–	2	–	–	2	1
Drogist/in	376	343	30	105	146	125	143	123	31	114	101
Drucker/in	601	45	41	186	179	236	205	15	36	231	10
Druckfachwerker/in*)	1	–	–	–	–	1	–	–	1	–	–
Eisenbahner/in im Betriebsdienst	356	49	16	110	117	129	114	17	19	74	4
Elektriker/in Gerätetechnik*)	16	2	2	3	4	6	3	–	4	7	1
Elektro- und Schutzgasschweißer/in*)	3	–	–	1	1	1	1	–	–	1	–
Elektroanlagenmonteur/in	121	5	3	36	38	47	37	1	3	43	2
Elektrogerätemechaniker/in*)	8	–	1	–	4	4	4	–	–	2	–
Elektrogerätezusammenbauer/in*)	7	1	1	3	–	4	3	–	1	–	–
Elektroniker/in für Automatisierungstechnik	1 143	99	11	333	310	333	342	25	19	264	17

Fußnoten vgl. Seite 20.

Noch: 1.2 Auszubildende, neu abgeschlossene Ausbildungsverträge, vorzeitig gelöste Ausbildungsverträge und Teilnehmer mit bestandener Abschlussprüfung in Bayern 2010 nach Ausbildungsbereichen und -berufen

Ausbildungsbereich Ausbildungsberuf	Auszubildende			Von den Auszubildenden standen im			Neu abgeschlossene Ausbildungsverträge		Vorzeitig gelöste Ausbildungsverträge	Teilnehmer mit bestandener Abschlussprüfung ^{**)}	
	insgesamt	und zwar		1.	2.	3.	insgesamt	davon weiblich		insgesamt	davon weiblich
		weiblich	Ausländer								
Noch: Industrie und Handel											
Elektroniker/in für Betriebstechnik	3 582	244	55	909	900	1 065	934	58	43	920	68
Elektroniker/in für Gebäude- und Infrastruktursysteme	74	3	4	17	23	15	17	1	–	34	3
Elektroniker/in für Geräte und Systeme	2 135	252	27	497	570	608	551	73	36	632	76
Elektroniker/in für Luftfahrttechnische Systeme	60	10	–	20	15	19	20	4	1	18	2
Elektroniker/in für Maschinen und Antriebstechnik	184	10	5	47	50	52	46	3	2	41	2
Elektrowerker/in*)	8	–	–	–	6	2	6	–	4	1	–
Fachangestellte(r) für Markt- und Sozialforschung	38	28	1	10	9	19	11	9	2	18	11
Fachangestellte(r) für Medien- und Informationsdienste	16	15	–	6	3	7	6	6	1	9	7
Fachhelfer/in für personale Dienstleistungen*)	24	18	3	6	9	9	6	5	5	3	3
Fachinformatiker/in	4 293	352	155	1 342	1 353	1 598	1 617	147	201	1 464	110
Fachkraft für Abwassertechnik	11	–	–	4	5	2	5	–	–	2	–
Fachkraft für Automaten- und Serviceleistungen	32	17	2	14	18	–	16	9	9	6	5
Fachkraft für Fruchtsafttechnik	7	1	–	1	2	4	1	–	–	6	–
Fachkraft für Kreislauf- und Abfallwirtschaft	41	4	2	10	15	16	10	2	5	19	3
Fachkraft für Kurier-, Express- und Postdienstleistungen	295	81	38	174	121	–	175	43	12	178	68
Fachkraft für Lagerlogistik	3 301	475	251	1 157	900	1 244	1 432	163	278	1 098	162
Fachkraft für Lebensmitteltechnik	300	86	6	89	95	116	102	29	9	114	27
Fachkraft für Möbel-, Küchen- und Umzugsdienstleistungen	145	1	14	51	44	50	70	–	20	45	–
Fachkraft für Rohr-, Kanal- und Industrieservice	30	–	1	15	9	6	15	–	3	7	–
Fachkraft für Schutz und Sicherheit	297	73	30	124	87	86	152	36	54	78	24
Fachkraft für Straßen- und Verkehrstechnik	–	–	–	–	–	–	–	–	–	1	–
Fachkraft für Süßwarentechnik	28	10	1	9	12	7	9	3	–	11	7
Fachkraft für Veranstaltungstechnik	400	47	10	117	127	156	135	16	31	117	5
Fachkraft für Wasserversorgungstechnik	4	–	–	1	1	2	1	–	–	–	–
Fachkraft für Wasserwirtschaft	1	–	1	–	1	–	–	–	–	–	–
Fachkraft im Fahrbetrieb	78	15	5	38	37	3	38	6	4	3	–
Fachkraft im Gastgewerbe	709	460	144	380	329	–	433	278	199	283	201
Fachlagerist/in	1 398	108	125	756	642	–	809	61	177	517	45
Fachmann/Fachfrau für Systemgastronomie	1 012	541	136	335	327	350	399	201	188	308	176
Fachverkäufer/in im Lebensmittelhandwerk	5	4	–	2	3	–	4	3	–	–	–
Fahrradmonteur/in	26	–	4	14	12	–	16	–	8	11	–
Fahrzeuginnenausstatter/in	87	47	4	28	30	29	32	15	2	31	20
Fahrzeuglackierer/in	166	66	5	49	55	62	50	22	4	57	26
Fahrzeupfleger/in*)	30	–	10	–	15	15	15	–	1	11	–
Fassadenmonteur/in	2	–	–	2	–	–	2	–	–	1	–
Federmacher/in	2	–	–	–	2	–	–	–	–	2	1
Feinoptiker/in	66	25	–	13	10	25	13	6	1	14	6
Fertigungsmechaniker/in	870	164	73	278	274	318	288	56	9	275	48
Figurenkeramformer/in	2	1	–	–	–	2	–	–	–	–	–
Film- und Videoeditor/in	22	8	–	8	7	7	9	4	3	9	2
Film- und Videolaborant/in	–	–	–	–	–	–	–	–	–	4	2
Flachglasmechaniker/in	72	2	7	23	24	25	23	1	3	22	1
Fleischer/in	13	–	–	4	7	2	5	–	–	6	–
Fliesen-, Platten- und Mosaikleger/in	–	–	–	–	–	–	–	–	1	–	–
Florist/in	622	595	16	195	198	229	238	227	78	291	286
Fluggerätmechaniker/in	643	66	10	171	179	171	173	22	7	165	15
Fotomedienfachmann/-fachfrau	30	16	2	10	11	9	15	6	4	–	–
Fotomedienlaborant/in	25	21	1	3	9	13	9	8	–	7	4
Gerätezusammensetzer/in	2	–	–	1	1	–	1	–	1	5	–
Gerber/in	13	1	2	4	2	7	4	–	2	9	–

Noch: 1.2 Auszubildende, neu abgeschlossene Ausbildungsverträge, vorzeitig gelöste Ausbildungsverträge und Teilnehmer mit bestandener Abschlussprüfung in Bayern 2010 nach Ausbildungsbereichen und -berufen

Ausbildungsbereich Ausbildungsberuf	Auszubildende			Von den Auszubildenden standen im			Neu abgeschlossene Ausbildungsverträge		Vorzeitig gelöste Ausbildungsverträge	Teilnehmer mit bestandener Abschlussprüfung ^{**)}	
	insgesamt	und zwar		1.	2.	3.	insgesamt	davon weiblich		insgesamt	davon weiblich
		weiblich	Ausländer								
Noch: Industrie und Handel											
Gestalter/in für visuelles Marketing	280	247	11	83	104	93	110	96	22	91	85
Gießereimechaniker/in	238	3	33	50	41	79	53	2	8	73	-
Glasapparatebauer/in	1	-	-	-	1	-	-	-	-	1	-
Glasmacher/in	3	-	-	-	3	-	-	-	-	1	-
Gleisbauer/in	99	1	15	25	48	26	28	1	5	31	-
Goldschmied/in	1	1	-	-	-	-	-	-	-	-	-
Hauswirtsgehilfe/-gehilfin*)	10	-	-	2	5	3	2	-	-	3	-
Hochbaufacharbeiter/in	29	-	1	18	11	-	19	-	-	6	-
Holz- und Bautenschützer/in	-	-	-	-	-	-	-	-	-	1	-
Holzbearbeiter/in*)	10	1	-	5	3	2	5	-	-	1	-
Holzbearbeitungsmechaniker/in	137	2	6	41	40	56	45	1	11	54	1
Holzmechaniker/in	157	10	3	17	66	74	81	4	9	65	7
Hotelfachmann/-fachfrau	5 602	4 381	375	1 924	1 780	1 898	2 401	1 833	975	2 070	1 677
Hotelkaufmann/-kauffrau	229	139	14	68	71	90	94	50	44	74	53
Immobilienkaufmann/-kauffrau	719	436	26	235	232	252	305	174	49	237	152
Industrieelektriker/in	87	1	8	60	27	-	69	1	6	1	-
Industriefachhelfer/in*)	49	8	5	17	18	14	18	2	3	14	3
Industrie-Isolierer/in	11	-	3	2	4	5	2	-	1	7	-
Industriekaufmann/-kauffrau	9 726	6 727	151	3 149	3 010	3 567	3 456	2 384	230	3 600	2 476
Industriekeramiker/in Anlagentechnik	35	6	3	16	7	12	16	4	4	14	2
Industriekeramiker/in Dekorationstechnik	9	9	-	2	3	4	2	2	1	5	5
Industriekeramiker/in Modelltechnik	3	-	-	1	-	2	1	-	-	1	1
Industriekeramiker/in Verfahrenstechnik	17	2	1	5	6	6	5	-	1	8	-
Industriemechaniker/in	10 137	624	204	2 427	2 543	2 949	2 571	168	124	2 585	144
Informatikkaufmann/-kauffrau	515	133	5	164	152	199	176	47	18	169	39
Investmentfondskaufmann/-kauffrau	31	7	1	8	7	16	8	1	-	13	2
IT-System-Elektroniker/in	809	38	25	265	248	296	285	12	41	260	12
IT-System-Kaufmann/Kauffrau	760	190	26	229	222	309	266	55	43	282	70
Kabeljungwerker/in	26	-	4	14	12	-	14	-	1	16	-
Kanalbauer/in	16	1	-	4	7	5	5	1	1	3	-
Karosserie- und Fahrzeugbaumechaniker/in	241	26	3	71	62	73	93	13	4	78	6
Kartograph/in	10	6	-	1	7	2	2	1	1	6	6
Kaufmann/Kauffrau für audiovisuelle Medien	52	29	3	16	19	17	24	15	2	23	12
Kaufmann/Kauffrau für Bürokommunikation	6 105	4 862	443	1 967	1 948	2 190	2 427	1 908	565	2 191	1 743
Kaufmann/Kauffrau für Dialogmarketing	572	430	46	187	234	151	200	156	32	180	137
Kaufmann/Kauffrau für Kurier-, Express- und Postdienstleistungen	60	25	6	11	14	35	20	10	3	33	15
Kaufmann/Kauffrau für Marketingkommunikation	506	376	15	130	185	191	225	158	44	192	146
Kaufmann/Kauffrau für Spedition und Logistikdienstleistung	2 068	925	127	738	568	762	822	348	107	780	357
Kaufmann/Kauffrau für Tourismus und Freizeit	160	132	3	47	52	61	50	41	4	45	31
Kaufmann/Kauffrau für Verkehrsservice	144	109	9	52	48	44	52	40	1	53	35
Kaufmann/Kauffrau für Versicherung und Finanzen	2 755	1 493	142	964	895	896	1 123	573	192	814	435
Kaufmann/Kauffrau im Einzelhandel	11 266	6 470	1 120	2 980	2 992	5 294	5 726	3 313	1 095	5 109	3 030
Kaufmann/Kauffrau im Gesundheitswesen	464	375	13	180	138	146	187	143	27	143	105
Kaufmann/Kauffrau im Groß- und Außenhandel	6 273	2 793	260	2 145	1 927	2 201	2 426	1 043	266	2 319	979
Klavier- und Cembalobauer/in	4	1	-	1	2	1	1	1	1	2	-
Koch/Köchin	5 119	1 199	279	1 716	1 597	1 806	2 279	528	1 154	1 782	412
Konstruktionsmechaniker/in	1 506	23	46	325	363	461	356	9	48	371	2
Kosmetiker/in	54	54	6	18	16	20	25	25	12	12	12
Kraftfahrzeugmechatroniker/in	835	77	23	242	239	233	272	29	11	243	20
Kraftfahrzeugservicemechaniker/in	1	-	-	1	-	-	1	-	-	-	-

Fußnoten vgl. Seite 20.

Noch: 1.2 Auszubildende, neu abgeschlossene Ausbildungsverträge, vorzeitig gelöste Ausbildungsverträge und Teilnehmer mit bestandener Abschlussprüfung in Bayern 2010 nach Ausbildungsbereichen und -berufen

Ausbildungsbereich Ausbildungsberuf	Auszubildende			Von den Auszubildenden standen im			Neu abgeschlossene Ausbildungsverträge		Vorzeitig gelöste Ausbildungsverträge	Teilnehmer mit bestandener Abschlussprüfung ^{**)}	
	insgesamt	und zwar		1.	2.	3.	insgesamt	davon weiblich		insgesamt	davon weiblich
		weiblich	Ausländer								
Noch: Industrie und Handel											
Lacklaborant/in	35	17	–	12	10	8	12	8	–	13	8
Manufakturporzellanmaler/in	3	3	–	–	–	2	–	–	–	–	–
Maschinen- und Anlagenführer/in	781	62	94	414	367	–	452	35	50	459	41
Maskenbildner/in	12	12	–	5	4	3	5	5	1	4	4
Mathematisch-technische(r) Softwareentwickler/in	3	2	–	–	2	1	2	2	–	–	–
Maurer/in	108	1	5	34	35	39	39	–	5	48	–
Mechaniker/in für Land- und Baumaschinentechnik	91	3	3	19	17	29	22	–	4	6	–
Mechatroniker/in	4 429	385	48	1 169	1 147	1 270	1 251	112	42	1 084	81
Mechatroniker/in für Kältetechnik	84	4	2	20	21	26	21	–	2	11	–
Mediengestalter/in Bild und Ton	169	39	7	59	46	64	67	14	8	81	13
Mediengestalter/in Digital und Print	1 481	863	39	465	468	548	600	355	109	563	304
Mediengestalter/in für Digital- und Printmedien Mediendesign	2	2	1	–	1	1	–	–	–	9	7
Mediengestalter/in für Digital- und Printmedien Medienoperating	–	–	–	–	–	–	–	–	–	5	1
Mediengestalter/in für Digital- und Printmedien Medientechnik	–	–	–	–	–	–	–	–	1	1	–
Medienkaufmann/-kauffrau Digital und Print	394	291	3	111	138	145	168	127	11	176	128
Metallbauer/in	2	–	–	1	1	–	1	–	–	1	–
Metallbearbeiter/in*)	151	9	24	57	47	47	59	4	11	52	2
Metallblasinstrumentenmacher/in	–	–	–	–	–	–	–	–	–	1	–
Metallfeinbearbeiter/in*)	41	2	4	11	13	17	15	2	3	10	–
Mikrotechnologe/-technologin	66	29	–	15	21	30	19	10	3	25	9
Modellbaumechaniker/in	81	15	1	–	–	48	–	–	–	31	7
Modenäher/in	83	80	3	41	42	–	41	40	6	55	54
Modeschneider/in	80	77	6	14	20	46	53	51	5	52	48
Modist/in	4	4	–	1	1	2	1	1	–	1	1
Müller/in (Verfahrenstechnologe/-technologin in der Mühlen- und Futtermittelwirtschaft)	26	2	3	11	4	11	10	2	–	5	–
Musikalienhändler/in	–	–	–	–	–	–	–	–	–	5	1
Musikfachhändler/in	11	3	2	4	4	3	4	1	–	–	–
Naturwerksteinmechaniker/in	96	2	9	28	25	43	32	–	10	36	–
Oberflächenbeschichter/in	105	18	5	33	34	38	35	7	3	32	3
Papierstechnologe/-technologin	100	13	4	32	29	39	32	3	–	29	4
Personaldienstleistungskaufmann/-kauffrau	305	216	20	95	61	149	127	90	36	15	14
Pharmakant/in	59	26	–	18	16	25	21	9	1	20	10
Physiklaborant/in	36	18	–	12	11	11	12	6	–	15	7
Polster- und Dekorationsnäher/in	4	4	–	3	1	–	3	3	–	5	5
Polsterer/Polsterin	109	10	3	33	35	41	40	5	10	35	6
Produktgestalter/in-Textil	10	8	–	2	1	7	2	2	–	6	6
Produktionsfachkraft Chemie	71	13	4	40	31	–	42	7	1	48	6
Produktionsmechaniker/in-Textil	103	9	3	36	27	40	39	3	3	48	1
Produktionstechnologe/-technologin	14	2	–	5	8	1	6	1	1	–	–
Produktprüfer/in-Textil	1	1	–	1	–	–	1	1	–	–	–
Produktveredler/in-Textil	47	11	3	17	11	19	20	4	4	28	3
Recycling-Monteur/in*)	35	–	1	12	23	–	14	–	3	14	–
Reiseverkehrskaufmann/-kauffrau	960	811	46	321	266	373	370	305	66	336	289
Restaurantfachmann/-fachfrau	1 165	757	139	389	361	415	546	340	307	372	272
Rohrleitungsbauer/in	85	–	6	29	26	30	38	–	5	33	–
Sattler/in	2	2	–	–	–	2	–	–	1	1	1
Schädlingsbekämpfer/in	13	3	–	3	5	5	7	2	1	2	–

Fußnoten vgl. Seite 20.

Noch: 1.2 Auszubildende, neu abgeschlossene Ausbildungsverträge, vorzeitig gelöste Ausbildungsverträge und Teilnehmer mit bestandener Abschlussprüfung in Bayern 2010 nach Ausbildungsbereichen und -berufen

Ausbildungsbereich Ausbildungsberuf	Auszubildende			Von den Auszubildenden standen im			Neu abgeschlossene Ausbildungsverträge		Vorzeitig gelöste Ausbildungsverträge	Teilnehmer mit bestandener Abschlussprüfung ^(*)	
	insgesamt	und zwar		1.	2.	3.	insgesamt	davon weiblich		insgesamt	davon weiblich
		weiblich	Ausländer								
Noch: Industrie und Handel											
Schiffahrtskaufmann/-kauffrau	1	–	–	–	1	–	–	–	–	1	–
Schuh- und Lederwarenstepper/in	4	4	–	2	2	–	2	2	2	3	3
Schuhfertiger/in	40	22	3	16	11	13	16	10	1	9	6
Servicefachkraft für Dialogmarketing	86	58	6	32	54	–	33	21	10	16	14
Servicefahrer/in	22	–	4	8	14	–	8	–	3	11	1
Servicekaufmann/-kauffrau im Luftverkehr	111	98	2	37	36	38	37	32	6	39	29
Servicekraft für Schutz und Sicherheit	73	20	10	27	46	–	32	9	28	21	7
Siebdrucker/in	80	24	4	25	28	27	28	6	7	35	7
Speiseeishersteller/in	4	2	–	1	3	–	2	1	2	5	3
Spezialtiefbauer/in	4	–	–	1	1	2	3	–	–	–	–
Sport- und Fitnesskaufmann/-kauffrau	499	263	15	167	169	163	230	120	76	161	87
Sportfachmann/-fachfrau	13	5	–	4	6	3	5	1	4	5	–
Stoffprüfer/in (Chemie) Glas-, Keramische Industrie sowie Steine und Erden	2	–	–	–	–	2	–	–	–	1	–
Straßenbauer/in	239	–	16	82	76	81	88	–	18	58	–
Straßenwärter/in	–	–	–	–	–	–	–	–	–	1	–
Systeminformatiker/in	110	9	3	18	28	35	21	3	1	33	2
Tankwart/in	1	–	–	–	–	1	–	–	–	–	–
Technische(r) Konfektionär/in	11	3	–	8	2	1	8	3	4	3	–
Technische(r) Modellbauer/in	80	18	2	40	40	–	41	9	1	–	–
Technische(r) Produktdesigner/in	225	78	4	67	65	93	70	19	4	73	29
Technische(r) Zeichner/in	1 997	696	42	532	525	611	591	200	56	483	157
Teilezurichter/in	156	9	31	54	102	–	83	3	30	104	2
Textillaborant/in	31	23	–	14	5	10	15	11	1	13	11
Textilreiniger/in	15	8	3	4	2	9	4	2	2	4	3
Thermometermacher/in	2	–	1	1	1	–	1	–	–	1	–
Tiefbaufacharbeiter/in	52	–	4	27	25	–	28	–	5	28	–
Tierpfleger/in	164	121	2	52	56	56	68	46	26	50	36
Trockenbaumonteur/in	82	–	6	16	26	40	25	–	10	32	1
Veranstaltungskaufmann/-kauffrau	554	345	13	183	192	179	256	156	38	199	119
Verfahrensmechaniker/in für Beschichtungstechnik	68	3	5	23	19	26	24	2	3	22	–
Verfahrensmechaniker/in für Brillenoptik	9	3	1	1	3	5	1	–	–	2	1
Verfahrensmechaniker/in für Kunststoff- und Kautschuktechnik	1 489	112	48	490	431	568	539	34	52	559	32
Verfahrensmechaniker/in Glastechnik	85	3	2	28	22	35	28	2	6	24	1
Verfahrensmechaniker/in in der Hütten- und Halbzeugindustrie	3	–	1	–	–	2	–	–	1	4	–
Verfahrensmechaniker/in in der Steine- und Erdenindustrie	73	–	5	14	27	32	16	–	3	19	1
Verkäufer/in	7 510	4 365	1 104	3 789	3 721	–	4 333	2 422	1 406	3 424	2 220
Vermessungstechniker/in	8	2	–	8	–	–	8	2	–	–	–
Verpackungsmittelmechaniker/in	235	12	15	91	73	71	96	3	5	102	6
Weinküfer/in	26	3	–	3	10	13	3	–	–	5	1
Werkfeuerwehrmann/-frau	3	–	–	3	–	–	3	–	–	–	–
Werkstoffprüfer/in	125	38	1	35	39	33	37	10	1	39	12
Werkzeugmaschinenspaner/in Drehen*)	20	–	3	8	5	7	8	–	2	5	–
Werkzeugmaschinenspaner/in Fräsen*)	11	–	–	4	4	3	7	–	5	3	–
Werkzeugmechaniker/in	2 634	185	37	629	634	769	689	51	53	685	39
Zerspanungsmechaniker/in	3 284	171	86	739	757	1 022	797	41	70	755	32
Zimmerer/Zimmerin	7	–	–	1	4	2	5	–	2	3	–
Zweiradmechaniker/in	30	1	–	9	9	8	15	–	3	10	–

Fußnoten vgl. Seite 20.

Noch: 1.2 Auszubildende, neu abgeschlossene Ausbildungsverträge, vorzeitig gelöste Ausbildungsverträge und Teilnehmer mit bestandener Abschlussprüfung in Bayern 2010 nach Ausbildungsbereichen und -berufen

Ausbildungsbereich Ausbildungsberuf	Auszubildende			Von den Auszubildenden standen im			Neu abgeschlossene Ausbildungsverträge		Vorzeitig gelöste Ausbildungsverträge	Teilnehmer mit bestandener Abschlussprüfung ^{**)}	
	insgesamt	und zwar		1.	2.	3.	insgesamt	davon weiblich		insgesamt	davon weiblich
		weiblich	Ausländer								
Handwerk											
Änderungsschneider/in	33	30	5	19	14	–	20	17	2	17	16
Anlagenmechaniker/in für Sanitär-, Heizungs- und Klimatechnik	5 328	49	255	1 316	1 394	1 337	1 600	14	446	1 008	7
Augenoptiker/in	1 186	933	37	367	399	420	445	344	60	268	211
Ausbaufacharbeiter/in	85	–	3	41	44	–	48	–	8	10	–
Autofachwerker/in*)	12	–	2	3	7	2	4	–	–	2	–
Automobilkaufmann/-kauffrau	573	257	29	200	172	201	249	110	62	212	100
Bäcker/in	2 812	631	140	855	897	1 060	1 053	215	376	743	172
Bau- und Metallmaler/in*)	83	12	12	29	25	29	33	5	8	22	6
Baufacharbeiter/in*)	1	–	–	1	–	–	1	–	–	–	–
Baugeräteführer/in	15	–	–	4	6	5	5	–	–	3	–
Bauten- und Objektbeschichter/in	302	17	25	153	149	–	168	12	72	66	4
Bauten- und Objektbeschichter/in*)	3	1	1	–	1	2	1	–	–	–	–
Bauwerksabdichter/in	5	–	1	1	1	3	3	–	3	–	–
Bauwerksmechaniker/in für Abbruch und Betontrenntechnik	2	–	–	2	–	–	2	–	1	–	–
Bauzeichner/in	63	23	–	17	22	24	21	6	3	15	8
Behälter- und Apparatebauer/in	44	–	2	8	12	15	11	–	2	7	–
Bestattungsfachkraft	65	33	–	17	18	30	28	13	14	12	6
Beton- und Stahlbetonbauer/in	300	1	15	78	101	121	90	–	16	88	2
Betonstein- und Terrazzohersteller/in	6	–	–	2	3	1	2	–	–	–	–
Bodenleger/in	65	2	5	27	15	23	29	2	6	8	–
Bootsbauer/in	34	3	–	9	5	10	10	1	–	5	1
Böttcher/in	3	–	–	2	–	1	2	–	–	–	–
Brauer/in und Mälzer/in	115	5	2	34	36	45	47	2	9	39	1
Brunnenbauer/in	10	–	–	3	6	1	3	–	2	6	–
Buchbinder/in	40	16	1	14	14	12	15	6	4	18	3
Buchbinderwerker/in*)	6	2	1	5	1	–	7	3	–	2	1
Büchsenmacher/in (42 Monate)	12	2	1	2	2	3	4	–	2	4	–
Bürokaufmann/-kauffrau	2 504	1 951	93	799	762	943	975	745	234	851	664
Bürokraft*)	23	13	3	8	9	6	11	7	5	6	4
Bürsten- und Pinselmacher/in	4	2	–	2	1	1	3	2	1	3	1
Chirurgiemechaniker/in	4	–	1	2	1	1	2	–	2	2	–
Dachdecker/in	441	5	18	143	134	164	170	–	67	102	2
Drechsler/in (Elfenbeinschnitzer/in)	2	–	–	–	1	1	–	–	–	2	–
Drucker/in	21	1	–	7	9	5	8	–	3	5	–
Edelsteinschleifer/in	1	–	–	–	–	1	–	–	–	–	–
Elektroanlagenmonteur/in	6	–	–	4	1	1	4	–	2	–	–
Elektroniker/in	6 732	86	375	1 815	1 734	1 717	2 082	34	530	1 355	10
Elektroniker/in für Automatisierungstechnik	2	–	–	–	–	2	–	–	–	–	–
Elektroniker/in für Betriebstechnik	10	–	–	3	2	3	3	–	1	4	–
Elektroniker/in für Gebäude- und Infrastruktursysteme	1	–	–	1	–	–	1	–	–	–	–
Elektroniker/in für Geräte und Systeme	4	–	–	1	1	–	1	–	–	–	–
Elektroniker/in für Maschinen und Antriebstechnik	118	3	4	21	24	30	22	–	4	34	1
Estrichleger/in	23	–	2	7	10	6	13	–	6	9	–
Fachinformatiker/in	5	–	–	1	2	2	2	–	–	1	–
Fachkraft für Holz- und Bautenschutzarbeiten	2	–	–	1	1	–	1	–	–	2	–
Fachkraft für Lagerlogistik	181	21	9	66	50	65	71	8	16	53	7
Fachkraft für Möbel-, Küchen- und Umzugsservice	2	–	–	2	–	–	2	–	–	2	–
Fachkraft für Rohr-, Kanal- und Industrieservice	1	–	–	–	–	1	–	–	–	–	–
Fachkraft für Veranstaltungstechnik	4	–	–	2	1	1	2	–	–	–	–
Fachlagerist/in	46	6	3	18	28	–	18	2	15	18	4

Fußnoten vgl. Seite 20.

Noch: 1.2 Auszubildende, neu abgeschlossene Ausbildungsverträge, vorzeitig gelöste Ausbildungsverträge und Teilnehmer mit bestandener Abschlussprüfung in Bayern 2010 nach Ausbildungsbereichen und -berufen

Ausbildungsbereich Ausbildungsberuf	Auszubildende			Von den Auszubildenden standen im			Neu abgeschlossene Ausbildungsverträge		Vorzeitig gelöste Ausbildungsverträge	Teilnehmer mit bestandener Abschlussprüfung ^{**)}	
	insgesamt	und zwar		1.	2.	3.	insgesamt	davon weiblich		insgesamt	davon weiblich
		weiblich	Ausländer								
Noch: Handwerk											
Fachverkäufer/in im Lebensmittelhandwerk	6 543	5 909	421	2 011	2 134	2 398	2 439	2 158	1 048	2 024	1 886
Fachwerker/in im Maler- und Lackiererhandwerk*)	158	15	14	42	57	59	44	8	23	57	-
Fahrradmonteur/in	31	-	6	13	18	-	19	-	6	15	-
Fahrzeuglackierer/in	1 137	78	116	378	338	421	477	32	167	395	26
Fahrzeuopfleger/in*)	11	-	2	-	6	5	6	-	-	3	-
Feinwerkmechaniker/in	3 205	96	96	647	670	1 004	724	23	152	797	15
Fertigungsmechaniker/in	2	-	-	2	-	-	2	-	-	-	-
Feuerungs- und Schornsteinbauer/in	1	-	-	1	-	-	1	-	1	1	-
Flechtwerkgestalter/in	1	-	-	-	-	1	-	-	-	-	-
Fleischer/in	1 522	62	33	464	513	545	588	26	195	532	15
Flexograf/in	2	1	-	1	-	1	1	1	-	-	-
Fliesen-, Platten- und Mosaikleger/in	428	11	36	154	127	147	195	4	50	89	1
Fotograf/in	417	309	9	127	150	140	176	128	34	129	89
Fotomedienfachmann/-fachfrau	7	5	-	4	2	1	4	2	2	-	-
Fotomedienlaborant/in	14	10	1	4	2	8	5	4	-	5	4
Friseur/in	5 263	4 732	657	1 550	1 739	1 974	2 198	1 925	987	1 732	1 586
Gebäudereiniger/in	237	28	38	79	81	77	91	14	43	51	5
Gebäudereinigungsfachkraft*)	3	-	-	3	-	-	3	-	-	-	-
Geigenbauer/in	3	-	-	-	2	1	1	-	-	-	-
Gerber/in	1	-	-	1	-	-	1	-	-	-	-
Gerüstbauer/in	131	1	4	40	44	47	46	1	35	21	-
Glas- und Porzellanmaler/in	-	-	-	-	-	-	-	-	-	-	-
Glasapparatebauer/in	6	1	-	2	1	3	2	-	1	3	-
Glaser/in	252	10	15	79	76	97	89	6	25	63	3
Glasveredler/in	4	-	-	2	1	1	2	-	-	-	-
Goldschmied/in	149	114	2	34	44	42	63	50	15	37	24
Graveur/in	8	5	2	1	4	3	1	-	-	1	1
Handschuhmacher/in	-	-	-	-	-	-	-	-	-	-	-
Handzuginstrumentenmacher/in	1	-	-	1	-	-	1	-	-	-	-
Hochbaufacharbeiter/in	340	3	18	181	159	-	178	3	43	87	-
Hochbaufacharbeiter/in*)	3	-	1	-	3	-	3	-	-	-	-
Holz- und Bautenschützer/in	12	1	-	1	3	8	5	1	1	3	-
Holzbearbeiter/in*)	54	4	4	14	19	21	20	4	5	17	-
Holzbildhauer/in	1	-	-	1	-	-	1	-	-	-	-
Holzblasinstrumentenmacher/in	8	6	-	3	3	2	4	3	-	1	-
Holzfachwerker/in*)	337	24	17	112	111	114	119	12	39	70	1
Holzmechaniker/in	2	1	-	-	1	1	2	1	1	-	-
Hörgeräteakustiker/in	360	231	2	141	112	107	149	96	26	81	61
Industriekaufmann/-kauffrau	12	7	1	3	4	5	6	5	1	-	-
Industriemechaniker/in	7	1	-	1	1	2	2	-	1	-	-
Informatikkaufmann/-kauffrau	1	-	-	1	-	-	1	-	-	-	-
Informationselektroniker/in	425	11	17	94	109	118	116	3	22	64	-
IT-System-Elektroniker/in	2	-	-	1	-	1	1	-	1	1	-
IT-System-Kaufmann/Kauffrau	1	-	-	-	-	1	-	-	-	-	-
Kachelofen- und Luftheizungsbauer/in	17	-	1	-	8	9	-	-	1	9	1
Kälteanlagenbauer/in	5	-	-	-	-	-	-	-	1	45	-
Kanalbauer/in	15	-	1	3	8	4	5	-	2	3	-
Karosserie- und Fahrzeugbaumechaniker/in	666	6	36	151	161	182	185	2	52	179	2
Karosseriebearbeiter/in*)	20	-	1	5	6	9	5	-	4	4	-
Kaufmann/Kauffrau für Bürokommunikation	210	157	16	70	74	66	95	72	16	23	17
Kaufmann/Kauffrau im Einzelhandel	102	51	4	37	31	34	47	21	19	30	21

Fußnoten vgl. Seite 20.

Noch: 1.2 Auszubildende, neu abgeschlossene Ausbildungsverträge, vorzeitig gelöste Ausbildungsverträge und Teilnehmer mit bestandener Abschlussprüfung in Bayern 2010 nach Ausbildungsbereichen und -berufen

Ausbildungsbereich Ausbildungsberuf	Auszubildende			Von den Auszubildenden standen im			Neu abgeschlossene Ausbildungsverträge		Vorzeitig gelöste Ausbildungsverträge	Teilnehmer mit bestandener Abschlussprüfung ^(**)	
	insgesamt	und zwar		1.	2.	3.	insgesamt	davon weiblich		insgesamt	davon weiblich
		weiblich	Ausländer								
Noch: Handwerk											
Kaufmann/Kauffrau im Groß- und Außenhandel	2	1	–	–	–	2	–	–	–	–	–
Keramiker/in	16	9	1	8	8	–	8	5	1	2	2
Keramiker/in	9	5	–	–	3	6	–	–	1	2	1
Klavier- und Cembalobauer/in	14	5	–	3	5	2	6	2	2	1	–
Klempner/in	852	16	30	211	223	196	257	6	104	167	1
Konditor/in	1 261	828	35	357	451	453	497	327	154	341	223
Konstruktionsmechaniker/in	12	–	1	2	1	5	2	–	3	–	–
Kosmetiker/in	71	68	8	25	18	28	30	28	21	19	18
Kraftfahrzeugmechatroniker/in	12 158	251	557	3 004	2 950	3 186	3 515	93	693	3 165	56
Kraftfahrzeugservicemechaniker/in	260	3	28	134	126	–	157	2	65	71	–
Kürschner/in	4	4	–	–	2	2	–	–	1	1	1
Leichtflugzeugbauer/in	2	–	–	2	–	–	2	–	–	–	–
Maler- und Lackierfachwerker/in*)	3	–	1	2	–	1	3	–	1	–	–
Maler/in und Lackierer/in	3 331	371	280	1 102	1 060	1 169	1 384	162	499	815	82
Malerfachwerker/in*)	19	1	2	9	2	8	10	1	2	4	1
Maschinen- und Anlagenführer/in	4	–	–	2	2	–	2	–	–	–	–
Maßschneider/in	247	224	20	82	87	78	103	94	30	94	90
Maurer/in	2 448	10	118	857	737	854	1 029	3	177	712	3
Mechaniker/in für Feinblechbautechnikhaltungstechnik	175	–	15	44	47	50	56	–	10	41	–
Mechaniker/in für Land- und Baumaschinentechnik	1 550	6	17	371	380	423	404	3	39	380	3
Mechaniker/in für Reifen- und Vulkanisationstechnik	60	–	7	20	12	28	23	–	5	20	–
Mechatroniker/in	133	2	1	32	26	56	33	–	4	35	1
Mechatroniker/in für Kältetechnik	513	14	20	105	131	152	130	3	37	17	2
Mediengestalter/in Digital und Print	45	27	–	10	18	17	13	10	5	9	2
Mediengestalter/in für Digital- und Printmedien	1	1	–	–	1	–	–	–	–	–	–
Metall- und Glockengießer/in	7	–	1	3	2	2	3	–	–	3	1
Metallbauer/in	4 447	55	164	948	1 052	1 292	1 190	20	392	1 043	10
Metallbearbeiter/in*)	93	1	12	47	24	22	26	–	10	25	–
Metallbildner/in	17	–	2	2	8	7	2	–	–	8	–
Metallblasinstrumentenmacher/in	20	3	3	3	8	9	3	–	–	–	–
Metallfachwerker/in*)	157	4	11	46	54	57	47	2	21	31	1
Modellbauer/in	109	15	1	–	20	42	2	2	1	38	5
Modenäher/in	–	–	–	–	–	–	–	–	1	–	–
Modeschneider/in	1	1	–	–	1	–	–	–	1	–	–
Modist/in	8	8	–	1	4	3	2	2	–	–	–
Müller/in	2	–	–	–	–	2	–	–	–	4	1
Müller/in (Verfahrenstechnologe/-technologin in der Mühlen- und Futtermittelwirtschaft)	17	1	–	5	9	3	7	1	–	4	–
Naturwerksteinmechaniker/in	6	–	1	–	4	2	–	–	2	1	–
Oberflächenbeschichter/in	24	–	2	13	2	9	14	–	2	6	–
Ofen- und Luftheizungsbauer/in	77	2	1	36	28	13	42	2	9	20	–
Orgel- und Harmoniumbauer/in	26	6	1	5	7	7	7	1	2	4	1
Orthopädiemechaniker/in und Bandagist/in	229	85	4	49	72	58	66	19	14	46	12
Orthopädieschuhmacher/in	152	61	3	37	40	36	48	14	17	23	9
Parkettleger/in	171	5	13	56	44	71	62	3	18	39	1
Polster- und Dekorationsnäher/in	30	27	4	12	18	–	13	12	1	13	13
Polsterer/Polsterin	–	–	–	–	–	–	–	–	–	1	–
Produktionsmechaniker/in-Textil	1	1	–	–	–	1	–	–	–	1	1
Raumausstatter/in	435	185	19	153	130	152	175	76	41	118	57
Rohrleitungsbauer/in	31	–	–	10	9	12	11	–	2	7	–
Rolladen- und Sonnenschutzmechatroniker/in	82	1	7	30	31	21	34	–	5	27	–

Noch: 1.2 Auszubildende, neu abgeschlossene Ausbildungsverträge, vorzeitig gelöste Ausbildungsverträge und Teilnehmer mit bestandener Abschlussprüfung in Bayern 2010 nach Ausbildungsbereichen und -berufen

Ausbildungsbereich Ausbildungsberuf	Auszubildende			Von den Auszubildenden standen im			Neu abgeschlossene Ausbildungsverträge		Vorzeitig gelöste Ausbildungsverträge	Teilnehmer mit bestandener Abschlussprüfung ^(**)	
	insgesamt	und zwar		1.	2.	3.	insgesamt	davon weiblich		insgesamt	davon weiblich
		weiblich	Ausländer								
Noch: Handwerk											
Sattler/in	101	24	6	31	32	38	36	8	4	22	4
Schilder- und Lichtreklamehersteller/in	122	38	8	45	34	43	49	17	10	32	7
Schneidwerkzeugmechaniker/in	47	2	2	8	7	19	10	-	-	10	-
Schornsteinfeger/in	343	29	-	125	149	69	145	14	28	69	6
Schuhmacher/in	17	6	3	5	6	6	6	2	2	5	1
Segelmacher/in	-	-	-	-	-	-	-	-	1	1	-
Seiler/in	16	2	-	3	6	7	4	-	2	4	-
Siebdrucker/in	20	8	1	5	5	10	6	3	1	5	1
Silberschmied/in	1	-	-	-	1	-	-	-	-	-	-
Speiseeishersteller/in	1	-	-	1	-	-	1	-	-	1	1
Spezialtiefbauer/in	1	-	-	1	-	-	1	-	-	-	-
Steinmetz/in und Steinbildhauer/in	286	26	3	106	93	87	137	13	45	80	11
Sticker/in	8	7	-	1	4	3	2	2	-	4	4
Straßenbauer/in	443	1	17	134	140	169	164	-	35	134	-
Stuckateur/in	137	2	11	51	47	39	62	1	16	39	1
Systemelektroniker/in	136	9	6	35	37	36	36	2	6	46	6
Systeminformatiker/in	1	-	-	-	-	-	-	-	-	-	-
Technische(r) Modellbauer/in	51	5	1	34	16	1	35	5	2	-	-
Technische(r) Produktdesigner/in	3	1	-	1	1	1	1	-	-	1	-
Technische(r) Zeichner/in	402	104	8	101	99	139	122	29	19	73	20
Teilezurichter/in	9	-	3	6	3	-	8	-	1	-	-
Textilreiniger/in	68	41	4	24	29	15	27	14	4	20	11
Textilreinigerwerker/in*)	10	2	-	6	4	-	6	2	1	-	-
Tiefbaufacharbeiter/in	91	-	5	50	41	-	51	-	5	20	-
Tischler/in	2 707	225	117	78	1 288	1 341	1 388	113	224	1 197	108
Tischlerfachwerker/in*)	1	-	-	1	-	-	1	-	-	-	-
Trockenbaumonteur/in	120	-	9	44	31	45	50	-	18	24	-
Uhrmacher/in	37	14	3	11	10	16	12	3	1	17	9
Verfahrensmechaniker/in für Kunststoff- und Kautschuktechnik	13	-	1	5	4	4	5	-	-	1	-
Vergolder/in	6	2	1	-	3	3	1	1	1	4	3
Verkäufer/in	21	14	1	13	8	-	14	7	5	10	4
Verkaufskraft im Nahrungsmittelhandwerk*)	1	1	-	1	-	-	1	1	-	-	-
Verpackungsmittelmechaniker/in	2	1	-	-	-	2	1	1	1	-	-
Wachszieher/in	18	13	-	5	6	7	6	5	3	-	-
Wärme-, Kälte- und Schallschutzisolierer/in	95	-	12	29	30	36	35	-	10	25	-
Weber/in	2	2	-	-	1	1	-	-	-	-	-
Werkzeugmechaniker/in	1	-	-	-	-	-	1	-	1	-	-
Zahntechniker/in	969	549	55	263	267	238	310	159	48	147	74
Zerspanungsmechaniker/in	244	8	12	40	50	88	54	1	16	46	2
Zimmerer/Zimmerin	1 437	14	21	53	671	713	695	9	78	587	3
Zupfinstrumentenmacher/in	5	-	-	1	1	3	1	-	1	1	-
Zweiradmechaniker/in	311	17	24	71	81	75	103	4	31	68	-
Landwirtschaft											
Fachkraft Agrarservice	30	1	-	1	18	11	15	-	2	1	-
Fischwirt/in	52	2	-	7	28	17	13	-	4	17	1
Forstwirt/in	173	5	-	59	50	64	60	-	1	56	1
Gärtner/in	2 296	579	6	669	752	875	814	193	189	678	159
Hauswirtschaftler/in	76	76	-	-	41	35	49	49	5	47	47
Landwirt/in	1 465	131	2	41	700	724	779	73	43	623	58
Milchtechnologie/technologin	93	20	-	93	-	-	93	20	2	-	-

Noch: 1.2 Auszubildende, neu abgeschlossene Ausbildungsverträge, vorzeitig gelöste Ausbildungsverträge und Teilnehmer mit bestandener Abschlussprüfung in Bayern 2010 nach Ausbildungsbereichen und -berufen

Ausbildungsbereich Ausbildungsberuf	Auszubildende			Von den Auszubildenden standen im			Neu abgeschlossene Ausbildungsverträge		Vorzeitig gelöste Ausbildungsverträge	Teilnehmer mit bestandener Abschlussprüfung ^{**)}	
	insgesamt	und zwar		1.	2.	3.	insgesamt	davon weiblich		insgesamt	davon weiblich
		weiblich	Ausländer								
Noch: Landwirtschaft											
Milchwirtschaftliche(r) Laborant/in	149	131	–	47	50	52	47	36	2	49	40
Molkereifachmann/-fachfrau	217	39	6	11	97	109	11	5	5	118	16
Pferdewirt/in	106	95	1	1	44	61	8	8	34	32	29
Pferdewirt/in	79	66	–	58	18	3	75	62	10	–	–
Revierjäger/in	10	–	–	–	8	2	8	–	3	6	–
Tierwirt/in	29	8	1	5	17	7	20	4	2	9	–
Werker/in im Gartenbau*)/Gartenbauhelfer/in*)	609	141	3	190	204	215	189	50	51	155	28
Winzer/in	68	15	2	9	32	27	38	10	2	24	2
Öffentlicher Dienst											
Fachangestellte(r) für Arbeitsförderung	444	356	12	191	173	80	190	145	10	104	70
Fachangestellte(r) für Bäderbetriebe	160	48	3	44	65	51	54	16	11	68	22
Fachangestellte(r) für Bürokommunikation	77	59	1	24	25	28	23	21	2	25	15
Fachangestellte(r) für Medien- und Informationsdienste	85	67	1	24	36	25	24	19	2	24	17
Fachkraft für Abwassertechnik	115	5	1	27	46	42	32	1	5	46	4
Fachkraft für Kreislauf- und Abfallwirtschaft	17	3	–	4	5	8	5	–	1	5	–
Fachkraft für Rohr-, Kanal- und Industrieservice	–	–	–	–	–	–	–	–	1	–	–
Fachkraft für Wasserversorgungstechnik	63	3	–	17	23	23	17	–	–	25	–
Sozialversicherungsfachangestellte(r)	980	702	9	334	344	302	398	285	39	225	155
Straßenwärter/in	150	5	1	49	45	56	55	5	3	59	–
Vermessungstechniker/in	97	20	–	26	35	36	26	6	3	29	5
Verwaltungsfachangestellte(r)	2 004	1 459	27	654	729	621	658	467	3	574	417
Wasserbauer/in	35	6	–	20	8	7	20	4	1	6	3
Freie Berufe											
Medizinische(r) Fachangestellte(r)	7 811	7 743	585	2 810	2 610	2 391	2 846	2 823	769	2 465	2 455
Notarfachangestellte(r)	165	137	2	50	61	54	66	54	8	59	54
Patentanwaltsfachangestellte(r)	179	172	16	39	63	77	74	71	12	88	78
Pharmazeutisch-kaufmännische(r) Angestellte(r)	960	928	186	297	328	335	308	297	52	334	329
Rechtsanwaltsfachangestellte(r)	2 426	2 337	207	765	828	833	856	829	305	761	739
Steuerfachangestellte(r)	3 207	2 576	171	1 048	1 124	1 035	1 121	909	192	996	797
Tiermedizinische(r) Fachangestellte(r)	652	626	2	280	217	155	283	273	103	208	197
Zahnmedizinische(r) Fachangestellte(r)	5 659	5 628	872	1 899	1 843	1 917	1 942	1 927	544	1 728	1 723
Hauswirtschaft											
Dienstleistungshelfer/in*)	258	238	6	256	2	–	258	238	21	–	–
Hauswirtschaftler/in	330	322	3	33	136	161	161	156	24	158	155
Hauswirtschaftshelfer/in*)	470	449	10	8	243	219	14	12	47	210	201
Insgesamt	256 788	103 344	13 988	77 511	79 773	82 603	95 319	40 438	20 955	81 047	35 752

*) Besondere Ausbildungsregelung für behinderte Menschen gemäß § 66 BBiG bzw. § 42 m HwO.

***) Bestandene Abschlussprüfungen ohne externe Teilnehmer (vgl. Abschnitt "Erläuterungen" am Berichtsanfang).

1.3 Auszubildende und neu abgeschlossene Ausbildungsverträge in Bayern 2010 nach Ausbildungsbereichen, Regierungsbezirken, kreisfreien Städten und Landkreisen

Gebiet	Auszubildende						Neu abgeschlossene Ausbildungsverträge					
	Industrie und Handel	Handwerk	Landwirtschaft	Öffentlicher Dienst	Freie Berufe	Hauswirtschaft	Industrie und Handel	Handwerk	Landwirtschaft	Öffentlicher Dienst	Freie Berufe	Hauswirtschaft
Oberbayern												
Kreisfreie Städte												
Ingolstadt	3 024	961	19	66	333	8	1 087	323	7	27	113	6
München	16 439	4 994	211	439	3 333	69	6 720	1 829	76	185	1 200	26
Rosenheim	1 205	532	30	85	173	11	507	196	8	31	62	6
Landkreise												
Altötting	1 466	839	41	23	150	4	495	265	21	7	64	1
Berchtesgadener Land	953	743	40	31	198	10	358	248	18	8	66	5
Bad Tölz-Wolfratshausen	890	815	58	35	182	9	362	288	30	11	59	6
Dachau	552	596	57	36	168	2	226	224	19	13	64	1
Ebersberg	887	748	132	31	142	21	354	236	52	12	49	7
Eichstätt	933	1 013	32	17	142	1	338	316	16	5	48	–
Erding	781	750	56	34	156	1	307	249	28	9	57	1
Freising	1 919	812	113	54	199	–	727	303	40	19	69	–
Fürstenfeldbruck	851	868	54	43	261	–	347	299	21	13	100	–
Garmisch-Partenkirchen	804	509	29	19	152	–	316	157	12	7	51	–
Landsberg am Lech	1 039	642	96	35	130	20	366	239	43	12	41	12
Miesbach	748	653	51	23	159	5	306	224	29	8	57	1
Mühldorf a.Inn	1 177	986	90	60	176	20	437	314	36	16	72	10
München	3 573	1 414	105	59	421	3	1 458	497	43	20	152	–
Neuburg-Schrobenhausen	814	751	29	25	131	1	285	252	8	8	43	–
Pfaffenhofen a.d.Ilm	1 028	748	52	34	139	22	355	251	27	12	52	8
Rosenheim	1 887	1 772	231	51	343	17	753	620	106	17	124	12
Starnberg	778	565	51	34	195	5	302	218	14	10	63	3
Traunstein	1 868	1 411	145	63	315	24	658	494	58	19	107	12
Weilheim-Schongau	1 316	1 033	92	35	214	9	461	350	40	10	63	5
Niederbayern												
Kreisfreie Städte												
Landshut	1 038	738	39	82	288	14	460	263	18	30	104	4
Passau	1 261	585	5	63	161	1	532	202	1	28	54	1
Straubing	920	531	35	29	178	7	368	174	17	10	64	4
Landkreise												
Deggendorf	1 491	1 098	44	36	198	2	555	388	16	14	74	–
Freyung-Grafenau	738	625	29	23	93	10	257	220	13	7	37	5
Kelheim	1 233	933	73	24	195	21	487	323	28	10	64	8
Landshut	1 193	748	65	22	89	–	463	278	32	8	30	–
Passau	1 770	1 396	109	31	220	22	674	491	45	8	76	10
Regen	873	525	41	16	106	14	342	203	15	6	36	5
Rottal-Inn	962	1 262	60	29	141	1	394	422	31	6	54	–
Straubing-Bogen	510	764	33	29	69	3	181	255	20	9	27	–
Dingolfing-Landau	1 356	749	67	22	126	–	477	246	24	9	42	–
Oberpfalz												
Kreisfreie Städte												
Amberg	899	452	24	45	165	5	345	177	8	17	53	4
Regensburg	3 275	1 103	45	97	508	29	1 174	391	15	42	196	10
Weiden i.d.OPf.	843	799	20	30	176	11	334	288	9	11	66	2
Landkreise												
Amberg-Weizbach	673	715	32	14	109	3	258	239	16	8	46	3
Cham	1 706	1 257	81	24	188	15	583	428	34	5	68	6
Neumarkt i.d.OPf.	1 310	1 357	32	28	196	6	464	461	18	12	61	–
Neustadt a.d.Waldnaab	869	706	43	22	79	1	286	260	20	8	30	–
Regensburg	1 175	936	33	20	174	1	415	311	16	4	59	–
Schwandorf	1 481	1 240	98	45	242	21	534	481	33	14	101	7
Tirschenreuth	657	511	32	24	67	–	244	192	16	8	21	–

Noch: 1.3 Auszubildende und neu abgeschlossene Ausbildungsverträge in Bayern 2010 nach Ausbildungsbereichen, Regierungsbezirken, kreisfreien Städten und Landkreisen

Gebiet	Auszubildende						Neu abgeschlossene Ausbildungsverträge					
	Industrie und Handel	Handwerk	Landwirtschaft	Öffentlicher Dienst	Freie Berufe	Hauswirtschaft	Industrie und Handel	Handwerk	Landwirtschaft	Öffentlicher Dienst	Freie Berufe	Hauswirtschaft
Oberfranken												
Kreisfreie Städte												
Bamberg	1 565	762	28	54	249	16	608	248	10	15	80	5
Bayreuth	1 312	730	31	93	227	8	540	300	12	36	79	5
Coburg	1 457	383	13	37	131	11	527	144	6	15	55	4
Hof	812	524	30	43	128	29	325	187	12	17	43	8
Landkreise												
Bamberg	955	827	62	24	118	–	408	290	27	8	47	–
Bayreuth	714	403	66	13	65	1	284	161	29	–	24	–
Coburg	771	381	39	9	48	3	285	139	16	5	19	2
Forchheim	721	457	53	28	145	3	306	181	19	11	43	3
Hof	1 093	503	34	10	86	–	416	185	15	2	25	–
Kronach	918	427	8	10	57	3	319	139	4	6	22	–
Kulmbach	774	626	21	14	88	10	313	199	9	5	30	4
Lichtenfels	827	402	27	13	91	–	330	139	10	–	31	–
Wunsiedel i.Fichtelgebirge	898	405	21	34	88	5	356	130	9	11	31	2
Mittelfranken												
Kreisfreie Städte												
Ansbach	825	402	27	36	137	25	309	152	12	9	43	5
Erlangen	2 002	651	21	44	284	7	751	236	8	15	115	3
Fürth	1 253	734	41	27	243	3	530	268	10	9	88	3
Nürnberg	9 716	2 721	135	339	1 230	51	3 859	1 010	56	142	465	14
Schwabach	405	225	28	15	86	3	171	80	12	6	16	3
Landkreise												
Ansbach	1 635	1 108	129	25	220	83	620	416	56	8	71	25
Erlangen-Höchstadt	1 324	528	19	21	109	2	509	169	8	6	38	2
Fürth	485	479	18	22	111	4	201	166	9	7	45	1
Nürnberger Land	1 490	842	47	37	178	12	562	321	18	6	64	3
Neustadt a.d.Aisch-Bad Windsheim	717	622	41	33	106	1	284	202	25	15	39	1
Roth	1 041	747	33	34	131	14	415	269	9	8	51	5
Weißenburg-Gunzenhausen	919	575	45	28	132	28	362	216	20	7	39	18
Unterfranken												
Kreisfreie Städte												
Aschaffenburg	1 669	788	37	52	319	29	607	270	14	20	113	12
Schweinfurt	2 093	693	33	80	233	18	750	239	7	26	87	6
Würzburg	2 742	1 089	136	123	500	45	1 158	385	35	43	175	16
Landkreise												
Aschaffenburg	1 285	886	56	38	144	3	477	311	17	12	50	2
Bad Kissingen	1 020	837	49	40	209	7	400	307	17	11	72	4
Rhön-Grabfeld	1 002	634	31	21	96	1	329	225	12	10	32	1
Haßberge	746	648	25	25	92	1	279	227	14	5	35	–
Kitzingen	856	540	83	22	97	12	302	193	37	7	34	9
Miltenberg	1 166	767	40	31	135	5	424	260	18	10	40	2
Main-Spessart	1 358	785	27	26	142	5	427	276	7	7	50	3
Schweinfurt	637	526	41	18	81	16	250	187	12	5	26	8
Würzburg	962	701	76	38	130	4	367	235	32	13	39	4
Schwaben												
Kreisfreie Städte												
Augsburg	4 459	1 874	102	169	694	31	1 690	654	36	57	248	13
Kaufbeuren	696	356	10	36	91	9	283	127	7	14	30	3
Kempten (Allgäu)	1 403	557	66	36	187	15	532	189	21	15	67	8
Memmingen	1 318	529	35	22	146	2	488	177	11	7	51	–

Noch: 1.3 Auszubildende und neu abgeschlossene Ausbildungsverträge in Bayern 2010 nach Ausbildungsbereichen, Regierungsbezirken, kreisfreien Städten und Landkreisen

Gebiet	Auszubildende						Neu abgeschlossene Ausbildungsverträge					
	Industrie und Handel	Handwerk	Landwirtschaft	Öffentlicher Dienst	Freie Berufe	Hauswirtschaft	Industrie und Handel	Handwerk	Landwirtschaft	Öffentlicher Dienst	Freie Berufe	Hauswirtschaft
Noch: Schwaben												
Landkreise												
Aichach-Friedberg	806	970	44	23	135	1	316	318	24	8	53	-
Augsburg	2 054	1 302	72	38	245	-	818	425	25	17	89	-
Dillingen a.d.Donau	849	599	44	16	113	1	324	207	19	5	38	1
Günzburg	1 430	1 109	102	50	145	42	587	377	30	24	47	13
Neu-Ulm	2 026	843	32	21	226	4	778	296	14	7	85	4
Lindau (Bodensee)	946	461	61	30	121	1	352	153	22	10	39	-
Ostallgäu	1 484	1 061	94	40	137	4	535	359	44	15	58	3
Unterallgäu	1 620	906	105	15	134	5	584	307	47	4	44	1
Donau-Ries	1 802	1 066	86	45	207	24	643	362	41	16	65	11
Oberallgäu	1 645	931	94	33	175	2	601	321	38	10	66	2
Zusammen	143 868	81 107	5 452	4 218	21 002	1 058	55 243	28 419	2 219	1 500	7 475	433
Nicht-bayerisches Gebiet	11	6	-	9	57	-	6	1	-	2	21	-
Insgesamt	143 879	81 113	5 452	4 227	21 059	1 058	55 249	28 420	2 219	1 502	7 496	433

2.1 Ausbildungsverträge zum 31. Dezember 2010 in Bayern nach Alter, Ausbildungsbereichen und Berufsbereichen

Kenn-ziffer	Ausbildungsbereich Berufsbereich	Auszubildende zum 31.12.									
		ins-gesamt	davon im Alter von ... Jahren								
			unter 17	17	18	19	20	21	22	23	24 oder mehr
Industrie und Handel											
I	Berufe in der Land-, Tier-, Forstwirtschaft und im Gartenbau	786	132	144	160	127	73	51	26	21	52
II	Bergleute, Mineralgewinner	20	4	7	5	2	1	1	-	-	-
III	Fertigungsberufe	51 394	6 056	10 082	11 625	9 981	6 208	2 922	1 649	1 015	1 856
IV	Technische Berufe	4 375	333	792	947	832	598	291	197	130	255
V	Dienstleistungsberufe	87 304	5 946	12 827	17 132	15 895	11 829	8 130	5 706	3 494	6 345
Handwerk											
III	Fertigungsberufe	63 830	8 650	12 090	14 227	11 738	7 241	3 638	2 103	1 282	2 861
IV	Technische Berufe	486	28	83	97	100	69	34	25	17	33
V	Dienstleistungsberufe	16 797	2 262	3 386	3 707	2 855	1 798	1 042	596	326	825
Landwirtschaft											
I	Berufe in der Land-, Tier-, Forstwirtschaft und im Gartenbau	4 917	534	986	1 057	750	487	332	217	127	427
III	Fertigungsberufe	310	44	71	70	43	20	17	10	7	28
IV	Technische Berufe	149	14	41	32	31	10	6	7	7	1
V	Dienstleistungsberufe	76	10	26	27	8	2	1	-	-	2
Öffentlicher Dienst											
III	Fertigungsberufe	98	22	30	24	14	2	3	1	-	2
IV	Technische Berufe	97	3	12	13	22	8	7	7	4	21
V	Dienstleistungsberufe	4 032	409	905	980	747	378	218	135	77	183
Freie Berufe											
V	Dienstleistungsberufe	21 059	2 337	4 071	4 827	3 762	2 315	1 298	807	420	1 222
Hauswirtschaft											
V	Dienstleistungsberufe	1 058	61	153	273	205	183	95	32	16	40
Insgesamt		256 788	26 845	45 706	55 203	47 112	31 222	18 086	11 518	6 943	14 153

2.2 Ausbildungsverträge zum 31. Dezember 2010 in Bayern nach schulischer Vorbildung, Berufsbereichen und Berufsgruppen

Kenn- ziffer	Berufsbereich Berufsgruppe	Auszubildende zum 31.12.						
		ins- gesamt	darunter weiblich	davon mit höchstem allgemeinbildenden Schulabschluss				
				ohne Hauptschul- abschluss	mit	Realschul- oder gleich- wertiger Abschluss	Hoch- schul-/ Fachhoch- schulreife	Auslän- discher Ab- schluss ¹⁾
Berufe in der Land-, Tier-, Forstwirtschaft und im Gartenbau								
01	Landwirtschaftliche Berufe	1 563	147	12	1 192	318	39	2
02	Tierwirtschaftliche Berufe	430	292	6	254	125	45	–
05	Gartenbauberufe	3 527	1 315	38	2 836	512	141	–
06	Forst-, Jagdberufe	183	5	–	148	34	1	–
Bergleute, Mineralgewinner								
08	Mineralgewinner, -aufbereiter	20	–	1	12	7	–	–
Fertigungsberufe								
10	Steinbearbeiter/innen	390	28	16	264	93	17	–
11	Baustoffhersteller/innen	150	–	3	108	37	2	–
12	Keramiker/innen	91	32	1	32	47	11	–
13	Berufe in der Glasherstellung und -bearbeitung	248	34	1	134	106	7	–
14	Chemieberufe	819	147	7	239	516	57	–
15	Kunststoffberufe	1 502	112	13	742	709	37	1
16	Papierherstellungs-, Papierverarbeitungsberufe	337	26	–	148	177	11	1
17	Druck- und Druckweiterverarbeitungsberufe	2 512	1 021	42	613	1 211	641	5
18	Berufe in der Holzbearbeitung, Holz- und Flechtwarenherstellung	153	6	5	117	31	–	–
19	Berufe in der Hütten- und Halbzeugindustrie	6	–	–	3	2	1	–
20	Gießereiberufe	245	3	3	163	76	3	–
21	Berufe in der spanlosen Metallverformung	28	–	–	21	7	–	–
22	Berufe in der spanenden Metallverformung	3 559	179	41	1 780	1 685	52	1
23	Berufe in der Metalloberflächenveredlung und Metallvergütung	129	18	1	65	59	4	–
24	Metallverbindungsberufe	3	–	1	2	–	–	–
25	Metall- und Anlagenbauberufe	6 594	89	289	4 669	1 556	77	3
26	Blechkonstruktions- und Installationsberufe	6 880	83	299	4 905	1 571	97	8
27	Maschinenbau- und -wartungsberufe	11 183	798	70	4 204	6 423	483	3
28	Fahr-, Flugzeugbau- und -wartungsberufe	17 050	456	583	10 116	5 909	435	7
29	Werkzeug- und Formenbauberufe	2 694	192	9	1 079	1 548	58	–
30	Feinwerktechnische und verwandte Berufe	5 894	1 820	105	2 344	2 849	589	7
31	Elektroberufe	20 769	1 430	221	5 957	13 217	1 359	15
32	Montierer/innen und Metallberufe, a.n.g.	491	24	201	280	–	1	9
33	Spinnberufe	16	2	–	7	8	1	–
34	Berufe in der Textilherstellung	107	13	–	64	39	4	–
35	Berufe in der Textilverarbeitung	508	465	32	201	164	110	1
36	Textilveredler/innen	47	11	–	30	15	2	–
37	Berufe in der Lederherstellung, Leder- und Fellverarbeitung	334	124	11	181	121	21	–
39	Berufe in der Back-, Konditor-, Süßwarenherstellung	4 106	1 471	366	3 057	588	87	8
40	Fleischer/innen	1 535	62	192	1 191	142	8	2
41	Köche/Köchinnen	5 827	1 500	422	3 900	1 292	192	21
42	Berufe in der Getränke-, Genussmittelherstellung	372	23	5	116	192	58	1
43	Übrige Ernährungsberufe	655	148	4	396	228	27	–
44	Hochbauberufe	3 544	18	340	2 787	349	66	2
46	Tiefbauberufe	1 131	9	70	888	142	30	1
48	Ausbauberufe	3 309	49	244	2 400	525	139	1
49	Raumausstatter/innen, Polster(er/innen)	907	280	80	590	206	31	–
50	Berufe in der Holz- und Kunststoffverarbeitung	3 779	324	309	2 313	894	256	7
51	Maler/innen, Lackierer/innen und verwandte Berufe	5 279	569	730	4 017	483	45	4
52	Warenprüfer/innen, Versandfertigmacher/innen	1 511	131	154	1 158	188	9	2
54	Maschinen-, Anlagenführer/innen, a.n.g.	938	65	26	693	211	3	5

1) Fußnote siehe nächste Seite.

Noch: 2.2 Ausbildungsverträge zum 31. Dezember 2010 in Bayern nach schulischer Vorbildung,
Berufsbereichen und Berufsgruppen

Kenn- ziffer	Berufsbereich Berufsgruppe	Auszubildende zum 31.12.						
		ins- gesamt	darunter weiblich	davon mit höchstem allgemeinbildenden Schulabschluss				
				ohne Hauptschul- abschluss	mit	Realschul- oder gleich- wertiger Abschluss	Hoch- schul-/ Fachhoch- schulreife	Auslän- discher Ab- schluss ¹⁾
Technische Berufe								
62	Techniker/innen, a.n.g.	120	24	–	15	68	37	–
63	Technische Sonderfachkräfte	1 575	965	2	184	995	394	–
64	Technische Zeichner/innen und verwandte Berufe	3 412	1 213	12	475	2 544	379	2
Dienstleistungsberufe								
66	Verkaufspersonal	14 080	10 293	696	11 440	1 838	87	19
67	Groß- und Einzelhandelskaufleute, Ein- und Verkaufsfachleute	19 796	10 626	187	7 485	10 078	2 030	16
68	Warenkaufleute, a.n.g., Vertreter/Vertreterinnen	1 355	1 219	7	439	660	242	7
69	Bank-, Bausparkassen-, Versicherungsfachleute	10 329	6 138	15	245	7 089	2 979	1
70	Andere Dienstleistungskaufleute und zugehörige Berufe	6 016	3 778	29	535	3 433	2 013	6
71	Berufe des Landverkehrs	1 380	99	21	869	438	51	1
72	Berufe des Wasser- und Luftverkehrs	57	6	–	38	16	3	–
73	Berufe des Nachrichtenverkehrs	295	81	3	221	65	5	1
74	Lagerverwalter/innen, Lager-, Transportarbeiter/innen	3 482	496	48	2 074	1 314	39	7
75	Berufe in der Unternehmensleitung, -beratung und -prüfung	3 245	2 604	3	125	2 277	802	38
77	Rechnungskaufleute, Informatiker/innen	5 578	677	26	418	3 318	1 813	3
78	Büroberufe, Kaufmännische Angestellte, a.n.g.	31 987	24 194	201	4 125	22 663	4 926	72
79	Dienst-, Wachberufe	540	141	11	266	238	24	1
80	Sicherheitsberufe, a.n.g.	424	65	9	183	209	23	–
82	Publizistische, Übersetzungs-, Bibliotheks- und verwandte Berufe	101	82	–	5	75	21	–
83	Künstlerische und zugeordnete Berufe	1 674	794	14	280	799	576	5
85	Übrige Gesundheitsdienstberufe	14 146	14 015	389	5 711	7 419	614	13
87	Lehrer/Lehrerinnen	13	5	–	3	10	–	–
90	Berufe in der Körperpflege	5 388	4 854	318	4 062	927	76	5
91	Hotel- und Gaststättenberufe	8 717	6 278	164	3 606	3 762	1 154	31
92	Haus- und ernährungswirtschaftliche Berufe	1 134	1 085	17	1 076	38	3	–
93	Reinigungs- und Entsorgungsberufe	589	91	85	383	109	11	1
Insgesamt		256 788	103 344	7 210	110 679	114 994	23 559	346

1) Im Ausland erworbener Abschluss, der nicht zuzuordnen ist.

2.3 Ausbildungsverträge zum 31. Dezember 2010 in Bayern nach Art der beruflichen Qualifizierungsmaßnahme, Art beruflichen Vorbildung, Berufsbereichen und Berufsgruppen

Kenn- ziffer	Berufsbereich Berufsgruppe	Auszubildende zum 31.12.											
		ins- gesamt	darunter weiblich	Art der beruflichen Qualifizierungsmaßnahme (Mehrfachnennung möglich)						Art der beruflichen Vorbildung (Mehrfachnennung möglich)			
				keine Teil- nahme	BQM ¹⁾	BVM / EQJ ²⁾	BVJ ³⁾	BGJ ⁴⁾	BBS ⁵⁾	keine	Aus- bildung erfolg- reich	Aus- bildung nicht erfolg- reich	schu- liche Berufs- aus- bildung
Berufe in der Land-, Tier-, Forstwirtschaft und im Gartenbau													
01	Landwirtschaftliche Berufe	1 563	147	328	–	–	–	1 235	–	1 372	165	–	26
02	Tierwirtschaftliche Berufe	430	292	413	3	–	–	14	–	382	33	1	14
05	Gartenbauberufe	3 527	1 315	3 504	4	15	1	1	2	3 359	139	13	18
06	Forst-, Jagdberufe	183	5	183	–	–	–	–	–	171	12	–	–
Bergleute, Mineralgewinner													
08	Mineralgewinner, -aufbereiter	20	–	20	–	–	–	–	–	20	–	–	–
Fertigungsberufe													
10	Steinbearbeiter/innen	390	28	369	8	7	5	1	–	341	16	30	3
11	Baustoffhersteller/innen	150	–	144	2	2	1	1	–	145	2	2	1
12	Keramiker/innen	91	32	90	–	1	–	–	–	86	4	1	1
13	Berufe in der Glasherstellung und -bearbeitung	248	34	241	1	2	2	1	1	245	2	1	–
14	Chemieberufe	819	147	809	2	5	2	–	1	805	4	9	1
15	Kunststoffberufe	1 502	112	1 485	7	5	4	3	–	1 466	23	17	–
16	Papierherstellungs-, Papierverarbeitungs- berufe	337	26	336	–	–	–	–	1	330	6	1	–
17	Druck- und Druckweiterverarbeitungsberufe	2 512	1 021	2 437	37	27	5	2	6	2 385	65	63	5
18	Berufe in der Holzbearbeitung, Holz- und Flechtwarenherstellung	153	6	144	4	3	–	2	–	150	2	1	–
19	Berufe in der Hütten- und Halbzeugindustrie	6	–	6	–	–	–	–	–	6	–	–	–
20	Gießereiberufe	245	3	239	3	1	1	1	–	238	5	2	–
21	Berufe in der spanlosen Metallverformung	28	–	28	–	–	–	–	–	26	–	2	–
22	Berufe in der spanenden Metallverformung	3 559	179	3 501	24	22	11	2	3	3 442	55	64	2
23	Berufe in der Metalloberflächenveredlung und Metallvergütung	129	18	126	1	–	2	–	–	122	1	6	–
24	Metallverbindungsberufe	3	–	2	–	1	–	–	–	3	–	–	–
25	Metall- und Anlagenbauberufe	6 594	89	6 059	144	203	134	32	33	6 128	120	344	4
26	Blechkonstruktions- und Installationsberufe	6 880	83	6 444	160	110	91	47	40	6 235	212	427	8
27	Maschinenbau- und -wartungsberufe	11 183	798	11 034	66	50	29	3	5	10 947	131	130	5
28	Fahr-, Flugzeugbau- und -wartungsberufe	17 050	456	16 003	490	284	190	54	50	15 805	443	791	13
29	Werkzeug- und Formenbauberufe	2 694	192	2 676	3	4	5	4	2	2 635	17	42	–
30	Feinwerktechnische und verwandte Berufe	5 894	1 820	5 684	55	68	52	17	21	5 388	199	292	20
31	Elektroberufe	20 769	1 430	20 273	181	176	80	21	48	19 896	340	525	21
32	Montierer/innen und Metallberufe, a.n.g.	491	24	338	5	109	51	–	1	467	–	24	–
33	Spinnberufe	16	2	15	–	–	–	1	–	14	1	1	–
34	Berufe in der Textilherstellung	107	13	105	2	–	–	–	–	100	6	2	–
35	Berufe in der Textilverarbeitung	508	465	475	12	13	4	2	2	435	36	40	2
36	Textilredler/innen	47	11	46	1	–	–	–	–	43	4	2	–
37	Berufe in der Lederherstellung, Leder- und Fellverarbeitung	334	124	312	6	12	1	2	1	291	21	21	2
39	Berufe in der Back-, Konditor-, Süßwaren- herstellung	4 106	1 471	3 760	92	140	91	16	12	3 530	226	339	14
40	Fleischer/innen	1 535	62	1 422	50	38	18	5	4	1 355	51	129	1
41	Köche/Köchinnen	5 827	1 500	5 598	47	112	53	10	14	5 453	155	214	29
42	Berufe in der Getränke-, Genussmittel- herstellung	372	23	368	3	1	–	–	–	355	10	6	3
43	Übrige Ernährungsberufe	655	148	646	3	3	2	–	1	613	35	14	–
44	Hochbauberufe	3 544	18	3 333	34	64	81	34	4	3 187	161	194	5
46	Tiefbauberufe	1 131	9	1 069	14	15	27	7	–	1 025	55	56	–

Noch: 2.3 Ausbildungsverträge zum 31. Dezember 2010 in Bayern nach Art der beruflichen Qualifizierungsmaßnahme, beruflichen Vorbildung, Berufsbereichen und Berufsgruppen

Kenn- ziffer	Berufsbereich Berufsgruppe	Auszubildende zum 31.12.											
		ins- gesamt	darunter weiblich	Art der beruflichen Qualifizierungsmaßnahme (Mehrfachnennung möglich)						Art der beruflichen Vorbildung (Mehrfachnennung möglich)			
				keine Teil- nahme	BQM ¹⁾	BVM / EQJ ²⁾	BVJ ³⁾	BGJ ⁴⁾	BBS ⁵⁾	keine	Aus- bildung erfolgr- reich	Aus- bildung nicht erfolgr- reich	schu- liche Berufs- aus- bildung
Noch: Fertigungsberufe													
48	Ausbauberufe	3 309	49	2 039	34	58	41	1 136	6	2 990	119	177	23
49	Raumausstatter/innen, Polster(er/innen)	907	280	797	21	52	31	7	4	814	26	67	1
50	Berufe in der Holz- und Kunststoff- verarbeitung	3 779	324	1 259	18	126	69	2 324	4	3 462	89	183	47
51	Maler/innen, Lackierer/innen und verwandte Berufe	5 279	569	4 357	199	467	228	40	16	4 564	197	515	8
52	Warenprüfer/innen, Versandfertig- macher/innen	1 511	131	1 306	23	143	38	4	8	1 406	33	76	1
54	Maschinen-, Anlagenführer/innen, a.n.g.	938	65	913	8	12	7	-	-	820	16	41	64
Technische Berufe													
62	Techniker/innen, a.n.g.	120	24	119	-	-	-	1	-	113	5	2	4
63	Technische Sonderfachkräfte	1 575	965	1 570	2	1	-	2	-	1 539	18	16	2
64	Technische Zeichner/innen und verwandte Berufe	3 412	1 213	3 383	12	10	1	4	3	3 277	70	68	2
Dienstleistungsberufe													
66	Verkaufspersonal	14 080	10 293	12 827	408	457	333	36	73	12 775	268	1 000	53
67	Groß- und Einzelhandelskaufleute, Ein- und Verkaufsfachleute	19 796	10 626	19 347	228	155	44	7	35	17 721	1 569	821	110
68	Warenkaufleute, a.n.g., Vertreter/Vertreterinnen	1 355	1 219	1 336	2	11	5	-	3	1 302	15	35	7
69	Bank-, Bausparkassen-, Versicherungs- fachleute	10 329	6 138	10 309	17	3	-	-	-	10 081	93	91	79
70	Andere Dienstleistungskaufleute und zugehörige Berufe	6 016	3 778	5 980	24	8	-	2	2	5 804	92	103	31
71	Berufe des Landverkehrs	1 380	99	1 346	4	18	8	3	2	1 275	62	45	3
72	Berufe des Wasser- und Luftverkehrs	57	6	56	-	-	-	1	-	55	1	1	-
73	Berufe des Nachrichtenverkehrs	295	81	276	16	-	1	-	2	284	7	4	1
74	Lagerverwalter/innen, Lager-, Transport- arbeiter/innen	3 482	496	3 389	45	29	16	5	-	3 238	153	114	11
75	Berufe in der Unternehmensleitung, -beratung und -prüfung	3 245	2 604	3 223	9	2	3	6	2	3 023	164	33	25
77	Rechnungskaufleute, Informatiker/innen	5 578	677	5 533	26	13	-	2	5	5 346	114	97	31
78	Büroberufe, Kaufmännische Angestellte, a.n.g.	31 987	24 194	31 195	551	152	55	4	50	30 608	553	672	215
79	Dienst-, Wachberufe	540	141	533	1	4	2	-	-	352	9	20	160
80	Sicherheitsberufe, a.n.g.	424	65	417	2	3	-	1	1	370	24	28	2
82	Publizistische, Übersetzungs-, Bibliotheks- und verwandte Berufe	101	82	100	-	1	-	-	-	100	1	-	-
83	Künstlerische und zugeordnete Berufe	1 674	794	1 611	32	20	4	4	4	1 556	57	58	8
85	Übrige Gesundheitsdienstberufe	14 146	14 015	13 754	131	90	146	15	40	13 729	92	272	72
87	Lehrer/Lehrerinnen	13	5	13	-	-	-	-	-	13	-	-	-
90	Berufe in der Körperpflege	5 388	4 854	4 453	495	272	160	3	17	4 500	112	754	26
91	Hotel- und Gaststättenberufe	8 717	6 278	8 578	50	58	22	4	11	8 248	200	260	40
92	Haus- und ernährungswirtschaftliche Berufe	1 134	1 085	1 134	-	-	-	-	-	1 069	17	-	48
93	Reinigungs- und Entsorgungsberufe	589	91	530	10	34	12	1	2	409	10	38	132
Insgesamt		256 788	103 344	241 748	3 832	3 692	2 169	5 130	542	239 839	6 943	9 397	1 404

1) betriebliche Qualifizierungsmaßnahme/Einstiegsqualifizierungsjahr; 2) Berufsvorbereitungsmaßnahme, Einstiegsqualifizierungsjahr; 3) schulisches Berufsvorbereitungsjahr; 4) schulisches Berufsgrundbildungsjahr; 5) Berufsfachschule ohne vollqualifizierenden Berufsabschluss

2.4 Ausbildungsverträge zum 31. Dezember 2010 in Bayern nach schulischer Vorbildung, Ausbildungsbereichen und zuständigen Stellen

Ausbildungsbereich Zuständige Stelle (Kammer)	Auszubildende zum 31.12.						
	ins- gesamt	darunter weiblich	davon mit schulischer Vorbildung / zuletzt erreichtem Abschluss				
			ohne	mit	Realschul- oder gleich- wertiger Abschluss	Hochschul-/ Fachhoch- schulreife	Ausländischer Abschluss ¹⁾
			Hauptschul- abschluss				
Industrie und Handel							
Aschaffenburg	4 120	1 660	25	1 334	2 302	451	8
Coburg	2 238	878	30	691	1 200	317	–
Mittelfranken	22 096	8 798	394	6 958	11 191	3 511	42
München und Oberbayern	44 644	18 825	479	13 290	23 968	6 859	48
Niederbayern	12 120	5 257	141	4 196	6 827	944	12
Oberfranken Bayreuth	10 585	4 213	84	3 415	5 848	1 227	11
Regensburg	14 120	5 601	235	4 656	7 991	1 231	7
Schwaben	22 545	9 087	464	7 679	12 049	2 325	28
Würzburg	11 411	4 358	168	3 402	6 465	1 376	–
Handwerk							
Mittelfranken	9 632	2 359	396	6 672	2 271	293	–
München und Oberbayern	24 154	5 415	1 461	15 048	6 548	1 070	27
Niederbayern-Oberpfalz	19 027	4 815	856	12 783	4 868	491	29
Oberfranken	6 850	1 650	582	4 222	1 822	219	5
Schwaben	12 563	3 044	1 068	8 119	2 985	378	13
Unterfranken	8 887	2 186	385	5 859	2 385	256	2
Landwirtschaft, Öffentlicher Dienst und Hauswirtschaft							
StMELF: Landwirtschaft	5 452	1 309	36	4 311	911	192	2
Öffentlicher Dienst	4 227	2 733	4	384	3 278	555	6
darunter							
Bayerische Verwaltungsschule	2 260	1 450	–	196	1 923	141	–
StMELF: Hauswirtschaft	1 058	1 009	17	1 017	22	2	–
Freie Berufe							
Landesapothekerkammer Bayern	960	928	5	431	496	21	7
Landesärztekammer Bayern	7 811	7 743	334	2 582	4 625	270	–
Landestierärztekammer Bayern	652	626	–	157	317	178	–
Landeszahnärztekammer Bayern	5 659	5 628	36	2 967	2 477	166	13
Notarkasse München	165	137	–	2	114	49	–
Patentanwaltskammer München	179	172	–	2	59	73	45
Rechtsanwaltskammer Bamberg	541	522	1	120	364	56	–
Rechtsanwaltskammer München	1 309	1 254	1	170	942	194	2
Rechtsanwaltskammer Nürnberg	576	561	6	88	396	85	1
Steuerberaterkammer München	2 081	1 662	2	81	1 432	532	34
Steuerberaterkammer Nürnberg	1 126	914	–	43	841	238	4
Insgesamt	256 788	103 344	7 210	110 679	114 994	23 559	346

1) Im Ausland erworbener Abschluss, der nicht zuzuordnen ist.

2.5 Ausbildungsverträge zum 31. Dezember 2010 in Bayern nach Art der beruflichen Qualifizierungsmaßnahme, beruflicher Vorbildung, Ausbildungsbereichen und zuständigen Stellen

Ausbildungsbereich Zuständige Stelle (Kammer)	Auszubildende zum 31.12.											
	ins- gesamt	darunter weiblich	Art der beruflichen Qualifizierungsmaßnahme (Mehrfachnennung möglich)						Art der beruflichen Vorbildung (Mehrfachnennung möglich)			
			keine Teil- nahme	BQM ¹⁾	BVM / EQJ ²⁾	BVJ ³⁾	BGJ ⁴⁾	BBS ⁵⁾	keine	Aus- bildung erfolg- reich	Aus- bildung nicht erfolg- reich	schu- lische Berufs- aus- bildung
Industrie und Handel												
Aschaffenburg	4 120	1 660	4 098	–	13	5	–	4	3 557	92	120	374
Coburg	2 238	878	2 233	2	2	–	1	–	2 221	9	7	1
Mittelfranken	22 096	8 798	21 491	301	193	104	21	13	20 370	666	1 055	33
München und Oberbayern	44 644	18 825	44 615	5	10	9	5	2	44 446	111	86	1
Niederbayern	12 120	5 257	11 806	185	87	21	20	7	11 452	325	334	26
Oberfranken Bayreuth	10 585	4 213	10 286	284	6	–	6	3	9 718	856	368	11
Regensburg	14 120	5 601	13 306	173	450	107	41	77	13 055	489	561	64
Schwaben	22 545	9 087	22 396	33	26	77	3	56	22 038	498	243	8
Würzburg	11 411	4 358	10 889	79	315	88	30	20	10 517	467	387	46
Handwerk												
Mittelfranken	9 632	2 359	8 593	286	166	140	430	18	8 969	235	420	10
München und Oberbayern	24 154	5 415	21 481	537	566	365	1 140	109	21 661	707	1 741	55
Niederbayern-Oberpfalz	19 027	4 815	16 506	513	671	350	989	47	16 520	780	1 681	58
Oberfranken	6 850	1 650	6 162	124	241	186	151	10	6 027	288	470	70
Schwaben	12 563	3 044	10 300	690	478	400	648	85	11 250	383	903	29
Unterfranken	8 887	2 186	7 840	134	351	160	372	42	7 894	316	644	33
Landwirtschaft, Öffentlicher Dienst und Hauswirtschaft												
StMELF: Landwirtschaft	5 452	1 309	4 202	–	–	–	1 250	–	5 032	355	–	65
Öffentlicher Dienst	4 227	2 733	3 864	344	10	3	2	4	3 795	54	12	376
darunter												
Bayerische Verwaltungsschule	2 260	1 450	2 260	–	–	–	–	–	1 905	–	–	355
StMELF: Hauswirtschaft	1 058	1 009	1 058	–	–	–	–	–	1 006	15	–	37
Freie Berufe												
Landesapothekerkammer Bayern	960	928	941	2	11	5	–	3	914	10	31	7
Landesärztekammer Bayern	7 811	7 743	7 811	–	–	–	–	–	7 809	–	2	–
Landestierärztekammer Bayern	652	626	652	–	–	–	–	–	652	–	–	–
Landeszahnärztekammer Bayern	5 659	5 628	5 267	131	90	146	15	40	5 244	92	270	72
Notarkasse München	165	137	165	–	–	–	–	–	165	–	–	–
Patentanwaltskammer München	179	172	179	–	–	–	–	–	145	31	–	3
Rechtsanwaltskammer Bamberg	541	522	541	–	–	–	–	–	541	–	–	–
Rechtsanwaltskammer München	1 309	1 254	1 309	–	–	–	–	–	1 309	–	–	–
Rechtsanwaltskammer Nürnberg	576	561	572	–	4	–	–	–	546	–	30	–
Steuerberaterkammer München	2 081	1 662	2 077	–	–	1	2	1	1 993	82	5	1
Steuerberaterkammer Nürnberg	1 126	914	1 108	9	2	2	4	1	993	82	27	24
Insgesamt	256 788	103 344	241 748	3 832	3 692	2 169	5 130	542	239 839	6 943	9 397	1 404

1) betriebliche Qualifizierungsmaßnahme/Einstiegsqualifizierungsjahr; 2) Berufsvorbereitungsmaßnahme, Einstiegsqualifizierungsjahr; 3) schulisches Berufsvorbereitungsjahr; 4) schulisches Berufsgrundbildungsjahr; 5) Berufsfachschule ohne vollqualifizierenden Berufsabschluss

2.6 Auszubildende und ausländische Auszubildende in Bayern 2010 nach Ausbildungsjahren, -bereichen und zuständigen Stellen

Ausbildungsbereich Zuständige Stelle (Kammer)	Auszubildende zum 31.12.						Ausländische Auszubildende zum 31.12.					
	ins- gesamt	darunter weiblich	davon im				ins- gesamt	darunter weiblich	davon im			
			1.	2.	3.	4.			1.	2.	3.	4.
			Ausbildungsjahr						Ausbildungsjahr			
Industrie und Handel												
Aschaffenburg	4 120	1 660	1 292	1 256	1 352	220	208	83	87	55	61	5
Coburg	2 238	878	689	704	691	154	23	7	8	7	8	-
Mittelfranken	22 096	8 798	7 147	6 839	7 030	1 080	1 336	507	485	460	363	28
München und Oberbayern	44 644	18 825	14 273	14 224	14 513	1 634	3 708	1 491	1 411	1 205	1 051	41
Niederbayern	12 120	5 257	3 916	3 599	3 971	634	223	96	84	64	71	4
Oberfranken Bayreuth	10 585	4 213	3 508	3 175	3 302	600	166	63	73	49	40	4
Regensburg	14 120	5 601	4 305	4 230	4 568	1 017	335	132	108	115	103	9
Schwaben	22 545	9 087	7 065	7 168	7 111	1 201	1 299	508	467	454	339	39
Würzburg	11 411	4 358	3 429	3 531	3 662	789	214	88	75	81	56	2
Handwerk												
Mittelfranken	9 632	2 359	2 655	2 880	3 012	1 085	653	195	172	200	217	64
München und Oberbayern	24 154	5 415	6 474	7 175	7 632	2 873	1 587	411	443	352	600	192
Niederbayern-Oberpfalz	19 027	4 815	5 160	5 678	5 919	2 270	579	123	150	162	213	54
Oberfranken	6 850	1 650	1 820	1 973	2 200	857	208	61	71	69	52	16
Schwaben	12 563	3 044	3 252	3 743	4 085	1 483	960	280	305	252	333	70
Unterfranken	8 887	2 186	2 436	2 550	2 897	1 004	353	110	151	111	71	20
Landwirtschaft, Öffentlicher Dienst und Hauswirtschaft												
StMELF: Landwirtschaft	5 452	1 309	1 191	2 059	2 202	-	21	7	4	7	10	-
Öffentlicher Dienst	4 227	2 733	1 414	1 534	1 279	-	55	39	15	23	17	-
darunter												
Bayerische Verwaltungsschule	2 260	1 450	715	832	713	-	31	23	7	13	11	-
StMELF: Hauswirtschaft	1 058	1 009	297	381	380	-	19	18	6	3	10	-
Freie Berufe												
Landesapothekerkammer Bayern	960	928	297	328	335	-	186	180	59	67	60	-
Landesärztekammer Bayern	7 811	7 743	2 810	2 610	2 391	-	585	582	229	158	198	-
Landestierärztekammer Bayern	652	626	280	217	155	-	2	2	-	-	2	-
Landeszahnärztekammer Bayern	5 659	5 628	1 899	1 843	1 917	-	872	869	306	288	278	-
Notarkasse München	165	137	50	61	54	-	2	2	-	-	2	-
Patentanwaltskammer München	179	172	39	63	77	-	16	16	5	5	6	-
Rechtsanwaltskammer Bamberg	541	522	171	178	192	-	24	22	7	8	9	-
Rechtsanwaltskammer München	1 309	1 254	418	454	437	-	152	142	51	48	53	-
Rechtsanwaltskammer Nürnberg	576	561	176	196	204	-	31	31	13	11	7	-
Steuerberaterkammer München	2 081	1 662	674	724	683	-	142	118	46	42	54	-
Steuerberaterkammer Nürnberg	1 126	914	374	400	352	-	29	26	14	10	5	-
Insgesamt	256 788	103 344	77 511	79 773	82 603	16 901	13 988	6 209	4 845	4 306	4 289	548

3.1 Auszubildende mit neu abgeschlossenem Ausbildungsvertrag in Bayern 2010 nach Alter, Ausbildungsbereichen und Berufsbereichen

Kenn- ziffer	Ausbildungsbereich ----- Berufsbereich	Auszubildende mit neu abgeschlossenem Ausbildungsvertrag									
		ins- gesamt	davon im Alter von ... Jahren								
			unter 17	17	18	19	20	21	22	23	24 oder mehr
Industrie und Handel											
I	Berufe in der Land-, Tier-, Forstwirtschaft und im Gartenbau	306	100	56	38	37	27	12	9	6	21
II	Bergleute, Mineralgewinner	10	3	4	3	-	-	-	-	-	-
III	Fertigungsberufe	16 437	5 033	4 767	2 391	1 336	962	637	399	270	642
IV	Technische Berufe	1 395	318	443	202	152	109	55	32	30	54
V	Dienstleistungsberufe	37 101	5 331	7 708	6 319	5 172	4 330	2 869	1 905	1 158	2 309
Handwerk											
III	Fertigungsberufe	21 595	6 849	5 210	3 360	2 008	1 322	852	572	412	1 010
IV	Technische Berufe	152	25	44	24	12	13	6	7	8	13
V	Dienstleistungsberufe	6 673	1 775	1 543	1 120	752	515	329	201	120	318
Landwirtschaft											
I	Berufe in der Land-, Tier-, Forstwirtschaft und im Gartenbau	2 019	434	544	331	166	152	114	67	45	166
III	Fertigungsberufe	104	36	34	7	3	8	4	-	2	10
IV	Technische Berufe	47	13	22	4	-	4	1	-	2	1
V	Dienstleistungsberufe	49	10	17	15	3	2	1	-	-	1
Öffentlicher Dienst											
III	Fertigungsberufe	37	19	11	2	2	1	1	-	-	1
IV	Technische Berufe	26	2	5	3	5	2	1	2	-	6
V	Dienstleistungsberufe	1 439	375	480	194	137	96	49	26	16	66
Freie Berufe											
V	Dienstleistungsberufe	7 496	1 972	2 043	1 197	702	518	285	209	109	461
Hauswirtschaft											
V	Dienstleistungsberufe	433	55	97	128	62	47	18	7	3	16
Insgesamt		95 319	22 350	23 028	15 338	10 549	8 108	5 234	3 436	2 181	5 095

3.2 Auszubildende mit neu abgeschlossenem Ausbildungsvertrag in Bayern 2010 nach schulischer Vorbildung, Berufsbereichen und Berufsgruppen

Kenn- ziffer	Berufsbereich Berufsgruppe	Auszubildende mit neu abgeschlossenem Ausbildungsvertrag						
		ins- gesamt	darunter weiblich	davon mit höchstem allgemeinbildenden Schulabschluss				
				ohne Hauptschul- abschluss	mit	Realschul- oder gleich- wertiger Abschluss	Hoch- schul-/ Fachhoch- schulreife	Auslän- discher Ab- schluss ¹⁾
Berufe in der Land-, Tier-, Forstwirtschaft und im Gartenbau								
01	Landwirtschaftliche Berufe	832	83	1	652	154	25	-
02	Tierwirtschaftliche Berufe	184	120	1	130	39	14	-
05	Gartenbauberufe	1 241	470	14	1 028	151	48	-
06	Forst-, Jagdberufe	68	-	-	61	7	-	-
Bergleute, Mineralgewinner								
08	Mineralgewinner, -aufbereiter	10	-	1	6	3	-	-
Fertigungsberufe								
10	Steinbearbeiter/innen	169	13	7	109	42	11	-
11	Baustoffhersteller/innen	42	-	2	32	8	-	-
12	Keramiker/innen	32	11	-	11	16	5	-
13	Berufe in der Glasherstellung und -bearbeitung	70	9	1	37	31	1	-
14	Chemieberufe	272	52	1	73	170	28	-
15	Kunststoffberufe	544	34	2	259	262	20	1
16	Papierherstellungs-, Papierverarbeitungsberufe	129	7	-	58	65	5	1
17	Druck- und Druckweiterverarbeitungsberufe	949	410	14	204	464	263	4
18	Berufe in der Holzbearbeitung, Holz- und Flechtwarenherstellung	52	3	1	37	14	-	-
19	Berufe in der Hütten- und Halbzeugindustrie	2	-	-	2	-	-	-
20	Gießereiberufe	56	2	-	32	22	2	-
21	Berufe in der spanlosen Metallverformung	14	-	-	11	3	-	-
22	Berufe in der spanenden Metallverformung	866	42	7	375	474	9	1
23	Berufe in der Metalloberflächenveredlung und Metallvergütung	49	7	1	24	20	4	-
24	Metallverbindungsberufe	1	-	-	1	-	-	-
25	Metall- und Anlagenbauberufe	1 723	32	85	1 177	426	34	1
26	Blechkonstruktions- und Installationsberufe	2 040	23	82	1 402	507	49	-
27	Maschinenbau- und -wartungsberufe	2 955	227	15	956	1 837	145	2
28	Fahr-, Flugzeugbau- und -wartungsberufe	5 040	168	165	2 828	1 866	179	2
29	Werkzeug- und Formenbauberufe	703	51	1	247	434	21	-
30	Feinwerktechnische und verwandte Berufe	1 652	607	23	548	838	240	3
31	Elektroberufe	6 056	438	62	1 687	3 816	483	8
32	Montierer/innen und Metallberufe, a.n.g.	165	10	59	99	-	1	6
33	Spinnberufe	4	-	-	2	2	-	-
34	Berufe in der Textilherstellung	40	4	-	24	15	1	-
35	Berufe in der Textilverarbeitung	244	222	9	98	83	53	1
36	Textilveredler/innen	20	4	-	14	5	1	-
37	Berufe in der Lederherstellung, Leder- und Fellverarbeitung	113	36	5	54	44	10	-
39	Berufe in der Back-, Konditor-, Süßwarenherstellung	1 562	546	117	1 136	254	51	4
40	Fleischer/innen	593	26	68	458	61	5	1
41	Köche/Köchinnen	2 557	641	151	1 747	572	76	11
42	Berufe in der Getränke-, Genussmittelherstellung	139	10	3	39	71	26	-
43	Übrige Ernährungsberufe	223	57	-	132	74	17	-
44	Hochbauberufe	1 476	7	147	1 140	161	28	-
46	Tiefbauberufe	450	6	29	339	66	16	-
48	Ausbauberufe	1 476	24	86	1 074	248	67	1
49	Raumausstatter/innen, Polster(er/innen)	357	116	33	237	74	13	-
50	Berufe in der Holz- und Kunststoffverarbeitung	1 781	151	114	1 101	452	110	4
51	Maler/innen, Lackierer/innen und verwandte Berufe	2 195	245	273	1 692	208	21	1
52	Warenprüfer/innen, Versandfertigtmacher/innen	857	72	60	667	124	5	1
54	Maschinen-, Anlagenführer/innen, a.n.g.	505	35	15	365	121	2	2

1) Fußnote siehe nächste Seite.

Noch: 3.2 Auszubildende mit neu abgeschlossenem Ausbildungsvertrag in Bayern 2010 nach schulischer Vorbildung, Berufsbereichen und Berufsgruppen

Kenn- ziffer	Berufsbereich Berufsgruppe	Auszubildende mit neu abgeschlossenem Ausbildungsvertrag						
		ins- gesamt	darunter weiblich	davon mit höchstem allgemeinbildenden Schulabschluss				
				ohne Hauptschul- abschluss	mit	Realschul- oder gleich- wertiger Abschluss	Hoch- schul-/ Fachhoch- schulreife	Auslän- discher Ab- schluss ¹⁾
Technische Berufe								
62	Techniker/innen, a.n.g.	40	9	–	6	19	15	–
63	Technische Sonderfachkräfte	513	308	1	81	306	125	–
64	Technische Zeichner/innen und verwandte Berufe	1 067	368	2	131	775	158	1
Dienstleistungsberufe								
66	Verkaufspersonal	6 791	4 591	291	5 474	965	49	12
67	Groß- und Einzelhandelskaufleute, Ein- und Verkaufsfachleute	9 050	4 889	80	3 853	4 139	970	8
68	Warenkaufleute, a.n.g., Vertreter/Vertreterinnen	476	424	1	144	220	111	–
69	Bank-, Bausparkassen-, Versicherungsfachleute	3 901	2 246	3	108	2 482	1 308	–
70	Andere Dienstleistungskaufleute und zugehörige Berufe	2 405	1 458	9	237	1 321	835	3
71	Berufe des Landverkehrs	571	37	4	389	162	15	1
72	Berufe des Wasser- und Luftverkehrs	17	1	–	11	5	1	–
73	Berufe des Nachrichtenverkehrs	175	43	1	131	39	3	1
74	Lagerverwalter/innen, Lager-, Transportarbeiter/innen	1 503	171	20	907	550	22	4
75	Berufe in der Unternehmensleitung, -beratung und -prüfung	1 132	918	1	68	725	304	34
77	Rechnungskaufleute, Informatiker/innen	2 064	251	3	194	1 190	675	2
78	Büroberufe, Kaufmännische Angestellte, a.n.g.	12 115	9 087	68	1 678	8 294	2 047	28
79	Dienst-, Wachberufe	240	61	5	114	108	13	–
80	Sicherheitsberufe, a.n.g.	183	29	3	79	86	15	–
82	Publizistische, Übersetzungs-, Bibliotheks- und verwandte Berufe	30	25	–	1	22	7	–
83	Künstlerische und zugeordnete Berufe	629	302	2	101	267	254	5
85	Übrige Gesundheitsdienstberufe	5 077	5 028	144	1 970	2 671	285	7
87	Lehrer/Lehrerinnen	5	1	–	1	4	–	–
90	Berufe in der Körperpflege	2 253	1 978	97	1 716	400	36	4
91	Hotel- und Gaststättenberufe	3 873	2 702	82	1 721	1 578	477	15
92	Haus- und ernährungswirtschaftliche Berufe	482	455	1	461	19	1	–
93	Reinigungs- und Entsorgungsberufe	219	35	33	147	34	4	1
Insgesamt		95 319	40 438	2 506	42 128	40 685	9 819	181

1) Im Ausland erworbener Abschluss, der nicht zuzuordnen ist.

3.3 Auszubildende mit neu abgeschlossenem Ausbildungsvertrag in Bayern 2010 nach Art der beruflichen Qualifizierungsmaßnahme, beruflicher Vorbildung, Berufsbereichen und Berufsgruppen

Kenn- ziffer	Berufsbereich Berufsgruppe	Auszubildende mit neu abgeschlossenem Ausbildungsvertrag											
		ins- gesamt	darunter weiblich	Art der beruflichen Qualifizierungsmaßnahme (Mehrfachnennung möglich)						Art der beruflichen Vorbildung (Mehrfachnennung möglich)			
				keine Teil- nahme	BQM ¹⁾	BVM / EQJ ²⁾	BVJ ³⁾	BGJ ⁴⁾	BBS ⁵⁾	keine	Aus- bildung erfolg- reich	Aus- bildung nicht erfolg- reich	schu- liche Berufs- aus- bildung
Berufe in der Land-, Tier-, Forstwirtschaft und im Gartenbau													
01	Landwirtschaftliche Berufe	832	83	127	-	-	-	705	-	702	109	-	21
02	Tierwirtschaftliche Berufe	184	120	174	2	-	-	8	-	152	22	1	9
05	Gartenbauberufe	1 241	470	1 229	3	7	-	-	2	1 154	76	7	6
06	Forst-, Jagdberufe	68	-	68	-	-	-	-	-	59	9	-	-
Bergleute, Mineralgewinner													
08	Mineralgewinner, -aufbereiter	10	-	10	-	-	-	-	-	10	-	-	-
Fertigungsberufe													
10	Steinbearbeiter/innen	169	13	162	4	2	1	-	-	135	8	24	2
11	Baustoffhersteller/innen	42	-	41	-	1	-	-	-	39	1	1	1
12	Keramiker/innen	32	11	31	-	1	-	-	-	31	-	1	-
13	Berufe in der Glasherstellung und -bearbeitung	70	9	68	1	1	-	-	-	69	1	-	-
14	Chemieberufe	272	52	269	1	2	-	-	-	265	3	4	-
15	Kunststoffberufe	544	34	538	2	3	2	-	-	518	17	11	-
16	Papierherstellungs-, Papierverarbeitungs- berufe	129	7	129	-	-	-	-	-	123	5	1	-
17	Druck- und Druckweiterverarbeitungsberufe	949	410	911	22	10	1	2	5	877	34	39	3
18	Berufe in der Holzbearbeitung, Holz- und Flechtwarenherstellung	52	3	48	3	-	-	1	-	52	-	-	-
19	Berufe in der Hütten- und Halbzeugindustrie	2	-	2	-	-	-	-	-	2	-	-	-
20	Gießereiberufe	56	2	55	-	-	1	-	-	52	4	-	-
21	Berufe in der spanlosen Metallverformung	14	-	14	-	-	-	-	-	13	-	1	-
22	Berufe in der spanenden Metallverformung	866	42	852	8	4	1	1	-	821	22	25	1
23	Berufe in der Metalloberflächenveredlung und Metallvergütung	49	7	47	1	-	1	-	-	43	1	5	-
24	Metallverbindungsberufe	1	-	1	-	-	-	-	-	1	-	-	-
25	Metall- und Anlagenbauberufe	1 723	32	1 531	53	76	47	8	10	1 480	68	174	3
26	Blechkonstruktions- und Installationsberufe	2 040	23	1 902	47	35	30	13	15	1 743	76	217	5
27	Maschinenbau- und -wartungsberufe	2 955	227	2 897	31	18	8	1	2	2 846	61	67	-
28	Fahr-, Flugzeugbau- und -wartungsberufe	5 040	168	4 652	177	111	80	16	14	4 438	210	389	4
29	Werkzeug- und Formenbauberufe	703	51	699	1	2	1	-	-	666	9	28	-
30	Feinwerktechnische und verwandte Berufe	1 652	607	1 595	17	14	18	4	4	1 411	92	142	10
31	Elektroberufe	6 056	438	5 874	72	70	25	7	14	5 656	138	261	7
32	Montierer/innen und Metallberufe, a.n.g.	165	10	117	-	36	13	-	1	153	-	12	-
33	Spinnberufe	4	-	3	-	-	-	1	-	3	1	-	-
34	Berufe in der Textilherstellung	40	4	38	2	-	-	-	-	35	5	1	-
35	Berufe in der Textilverarbeitung	244	222	224	9	8	2	-	1	194	26	28	1
36	Textilredler/innen	20	4	19	1	-	-	-	-	16	4	2	-
37	Berufe in der Lederherstellung, Leder- und Fellverarbeitung	113	36	108	2	2	-	1	-	94	9	10	-
39	Berufe in der Back-, Konditor-, Süßwaren- herstellung	1 562	546	1 419	46	52	34	8	6	1 206	131	220	8
40	Fleischer/innen	593	26	536	27	18	8	4	1	469	33	91	1
41	Köche/Köchinnen	2 557	641	2 450	34	44	25	5	4	2 303	110	141	17
42	Berufe in der Getränke-, Genussmittel- herstellung	139	10	137	1	1	-	-	-	128	5	6	2
43	Übrige Ernährungsberufe	223	57	220	2	1	-	-	-	201	20	6	-
44	Hochbauberufe	1 476	7	1 377	15	34	33	16	5	1 221	126	131	1
46	Tiefbauberufe	450	6	423	9	8	9	1	-	384	42	29	-

Noch: 3.3 Auszubildende mit neu abgeschlossenem Ausbildungsvertrag in Bayern 2010 nach Art der beruflichen Qualifizierungsmaßnahme, beruflicher Vorbildung, Berufsbereichen und Berufsgruppen

Kenn- ziffer	Berufsbereich Berufsgruppe	Auszubildende mit neu abgeschlossenem Ausbildungsvertrag											
		ins- gesamt	darunter weiblich	Art der beruflichen Qualifizierungsmaßnahme (Mehrfachnennung möglich)						Art der beruflichen Vorbildung (Mehrfachnennung möglich)			
				keine Teil- nahme	BQM ¹⁾	BVM / EQJ ²⁾	BVJ ³⁾	BGJ ⁴⁾	BBS ⁵⁾	keine	Aus- bildung erfolgr- reich	Aus- bildung nicht erfolgr- reich	schu- liche Berufs- aus- bildung
Noch: Fertigungsberufe													
48	Ausbauberufe	1 476	24	871	17	35	22	531	2	1 248	81	127	20
49	Raumausstatter/innen, Polster(er/innen)	357	116	304	12	23	15	3	2	299	11	47	-
50	Berufe in der Holz- und Kunststoff- verarbeitung	1 781	151	495	8	48	27	1 207	2	1 537	65	136	45
51	Maler/innen, Lackierer/innen und verwandte Berufe	2 195	245	1 784	104	199	97	22	4	1 743	138	314	3
52	Warenprüfer/innen, Versandfertig- macher/innen	857	72	740	19	77	19	3	4	777	27	56	1
54	Maschinen-, Anlagenführer/innen, a.n.g.	505	35	494	6	4	1	-	-	449	11	31	17
Technische Berufe													
62	Techniker/innen, a.n.g.	40	9	40	-	-	-	-	-	38	2	-	1
63	Technische Sonderfachkräfte	513	308	510	2	-	-	1	-	495	12	5	1
64	Technische Zeichner/innen und verwandte Berufe	1 067	368	1 057	4	3	1	1	1	1 004	34	33	-
Dienstleistungsberufe													
66	Verkaufspersonal	6 791	4 591	6 110	263	241	153	16	48	5 890	197	687	31
67	Groß- und Einzelhandelskaufleute, Ein- und Verkaufsfachleute	9 050	4 889	8 784	152	76	33	2	20	7 256	1 460	644	88
68	Warenkaufleute, a.n.g., Vertreter/Vertreterinnen	476	424	463	1	9	4	-	1	456	12	6	5
69	Bank-, Bausparkassen-, Versicherungs- fachleute	3 901	2 246	3 890	9	2	-	-	-	3 738	61	50	61
70	Andere Dienstleistungskaufleute und zugehörige Berufe	2 405	1 458	2 381	20	3	-	-	1	2 258	67	64	24
71	Berufe des Landverkehrs	571	37	552	3	10	4	1	2	503	42	29	1
72	Berufe des Wasser- und Luftverkehrs	17	1	16	-	-	-	1	-	15	1	1	-
73	Berufe des Nachrichtenverkehrs	175	43	163	11	-	1	-	-	166	6	3	1
74	Lagerverwalter/innen, Lager-, Transport- arbeiter/innen	1 503	171	1 458	27	11	6	2	-	1 323	128	73	9
75	Berufe in der Unternehmensleitung, -beratung und -prüfung	1 132	918	1 132	-	-	-	-	-	1 030	71	24	7
77	Rechnungskaufleute, Informatiker/innen	2 064	251	2 040	11	9	-	-	4	1 934	60	61	18
78	Büroberufe, Kaufmännische Angestellte, a.n.g.	12 115	9 087	11 765	242	65	29	1	27	11 270	335	394	168
79	Dienst-, Wachberufe	240	61	237	1	1	1	-	-	167	7	13	54
80	Sicherheitsberufe, a.n.g.	183	29	181	-	1	-	-	1	153	12	17	1
82	Publizistische, Übersetzungs-, Bibliotheks- und verwandte Berufe	30	25	29	-	1	-	-	-	30	-	-	-
83	Künstlerische und zugeordnete Berufe	629	302	601	17	6	1	2	2	570	24	36	3
85	Übrige Gesundheitsdienstberufe	5 077	5 028	4 979	26	18	47	5	10	4 959	37	65	23
87	Lehrer/Lehrerinnen	5	1	5	-	-	-	-	-	5	-	-	-
90	Berufe in der Körperpflege	2 253	1 978	1 851	223	113	65	-	8	1 684	55	506	11
91	Hotel- und Gaststättenberufe	3 873	2 702	3 803	36	21	7	2	5	3 525	151	194	28
92	Haus- und ernährungswirtschaftliche Berufe	482	455	482	-	-	-	-	-	434	11	-	37
93	Reinigungs- und Entsorgungsberufe	219	35	194	5	15	3	1	1	154	7	21	37
Insgesamt		95 319	40 438	88 408	1 812	1 552	876	2 603	229	84 875	4 603	5 712	797

1) betriebliche Qualifizierungsmaßnahme/Einstiegsqualifizierungsjahr; 2) Berufsvorbereitungsmaßnahme, Einstiegsqualifizierungsjahr; 3) schulisches Berufsvorbereitungsjahr; 4) schulisches Berufsgrundbildungsjahr; 5) Berufsfachschule ohne vollqualifizierenden Berufsabschluss

3.4 Auszubildende mit neu abgeschlossenem Ausbildungsvertrag in Bayern 2010 nach schulischer Vorbildung, Ausbildungsbereichen und zuständigen Stellen

Ausbildungsbereich Zuständige Stelle (Kammer)	Auszubildende mit neu abgeschlossenem Ausbildungsvertrag						
	ins- gesamt	darunter weiblich	davon mit schulischer Vorbildung / zuletzt erreichtem Abschluss				
			ohne	mit	Realschul- oder gleich- wertiger Abschluss	Hochschul-/ Fachhoch- schulreife	Ausländischer Abschluss ¹⁾
			Hauptschul- abschluss				
Industrie und Handel							
Aschaffenburg	1 508	670	10	522	794	175	7
Coburg	816	340	11	302	405	98	–
Mittelfranken	8 652	3 618	161	3 081	4 032	1 355	23
München und Oberbayern	17 443	7 587	233	5 534	8 722	2 929	25
Niederbayern	4 705	2 239	37	1 790	2 463	403	12
Oberfranken Bayreuth	4 206	1 780	19	1 540	2 164	478	5
Regensburg	5 123	2 209	94	1 816	2 709	498	6
Schwaben	8 537	3 713	151	3 211	4 168	993	14
Würzburg	4 259	1 752	60	1 370	2 272	557	–
Handwerk							
Mittelfranken	3 506	948	97	2 470	806	133	–
München und Oberbayern	8 390	2 063	436	5 193	2 268	485	8
Niederbayern-Oberpfalz	6 691	1 855	318	4 390	1 740	231	12
Oberfranken	2 449	629	259	1 457	627	102	4
Schwaben	4 272	1 135	391	2 704	1 000	171	6
Unterfranken	3 112	832	73	2 036	885	116	2
Landwirtschaft, Öffentlicher Dienst und Hauswirtschaft							
StMELF: Landwirtschaft	2 219	510	10	1 847	293	69	–
Öffentlicher Dienst	1 502	969	4	128	1 131	238	1
darunter							
Bayerische Verwaltungsschule	735	466	–	62	620	53	–
StMELF: Hauswirtschaft	433	406	1	419	12	1	–
Freie Berufe							
Landesapothekerkammer Bayern	308	297	1	140	160	7	–
Landesärztekammer Bayern	2 846	2 823	125	908	1 706	107	–
Landestierärztekammer Bayern	283	273	–	59	126	98	–
Landeszahnärztekammer Bayern	1 942	1 927	13	1 003	839	80	7
Notarkasse München	66	54	–	–	40	26	–
Patentanwaltskammer München	74	71	–	2	23	35	14
Rechtsanwaltskammer Bamberg	181	177	–	51	108	22	–
Rechtsanwaltskammer München	459	440	–	64	315	79	1
Rechtsanwaltskammer Nürnberg	216	212	1	23	154	38	–
Steuerberaterkammer München	717	584	1	49	431	203	33
Steuerberaterkammer Nürnberg	404	325	–	19	292	92	1
Insgesamt	95 319	40 438	2 506	42 128	40 685	9 819	181

1) Im Ausland erworbener Abschluss, der nicht zuzuordnen ist.

3.5 Auszubildende mit neu abgeschlossenem Ausbildungsvertrag in Bayern 2010 nach Art der beruflichen Qualifizierungsmaßnahme, beruflicher Vorbildung, Ausbildungsbereichen und zuständigen Stellen

Ausbildungsbereich Zuständige Stelle (Kammer)	Auszubildende mit neu abgeschlossenem Ausbildungsvertrag											
	ins- gesamt	darunter weiblich	Art der beruflichen Qualifizierungsmaßnahme (Mehrfachnennung möglich)						Art der beruflichen Vorbildung (Mehrfachnennung möglich)			
			keine Teil- nahme	BQM ¹⁾	BVM / EQJ ²⁾	BVJ ³⁾	BGJ ⁴⁾	BBS ⁵⁾	keine	Aus- bildung erfol- reich	Aus- bildung nicht erfol- reich	schu- liche Berufs- aus- bildung
Industrie und Handel												
Aschaffenburg	1 508	670	1 488	–	12	5	–	3	1 001	85	99	344
Coburg	816	340	813	1	2	–	–	–	805	4	6	1
Mittelfranken	8 652	3 618	8 309	191	92	56	10	7	7 469	524	661	19
München und Oberbayern	17 443	7 587	17 423	5	8	6	2	–	17 307	77	58	1
Niederbayern	4 705	2 239	4 516	138	36	6	10	1	4 211	272	223	17
Oberfranken Bayreuth	4 206	1 780	3 949	253	–	–	3	1	3 460	738	321	8
Regensburg	5 123	2 209	4 724	84	233	43	21	35	4 515	326	294	23
Schwaben	8 537	3 713	8 445	10	13	65	2	47	8 086	449	207	1
Würzburg	4 259	1 752	4 064	28	131	20	14	5	3 659	327	265	15
Handwerk												
Mittelfranken	3 506	948	3 056	131	62	43	204	11	3 050	124	331	2
München und Oberbayern	8 390	2 063	7 281	205	196	151	546	28	7 077	359	935	26
Niederbayern-Oberpfalz	6 691	1 855	5 568	241	282	123	478	18	5 301	425	944	32
Oberfranken	2 449	629	2 066	65	108	111	111	3	1 917	137	337	61
Schwaben	4 272	1 135	3 331	266	204	147	304	35	3 557	177	531	8
Unterfranken	3 112	832	2 674	52	142	47	180	20	2 524	193	381	14
Landwirtschaft, Öffentlicher Dienst und Hauswirtschaft												
StMELF: Landwirtschaft	2 219	510	1 506	–	–	–	713	–	1 963	217	–	39
Öffentlicher Dienst	1 502	969	1 377	115	4	2	–	4	1 354	30	6	119
darunter												
Bayerische Verwaltungsschule	735	466	735	–	–	–	–	–	627	–	–	108
StMELF: Hauswirtschaft	433	406	433	–	–	–	–	–	393	9	–	31
Freie Berufe												
Landesapothekerkammer Bayern	308	297	295	1	9	4	–	1	294	8	3	5
Landesärztekammer Bayern	2 846	2 823	2 846	–	–	–	–	–	2 844	–	2	–
Landestierärztekammer Bayern	283	273	283	–	–	–	–	–	283	–	–	–
Landeszahnärztekammer Bayern	1 942	1 927	1 844	26	18	47	5	10	1 826	37	63	23
Notarkasse München	66	54	66	–	–	–	–	–	66	–	–	–
Patentanwaltskammer München	74	71	74	–	–	–	–	–	59	14	–	1
Rechtsanwaltskammer Bamberg	181	177	181	–	–	–	–	–	181	–	–	–
Rechtsanwaltskammer München	459	440	459	–	–	–	–	–	459	–	–	–
Rechtsanwaltskammer Nürnberg	216	212	216	–	–	–	–	–	194	–	22	–
Steuerberaterkammer München	717	584	717	–	–	–	–	–	677	37	3	–
Steuerberaterkammer Nürnberg	404	325	404	–	–	–	–	–	343	34	20	7
Insgesamt	95 319	40 438	88 408	1 812	1 552	876	2 603	229	84 875	4 603	5 712	797

1) betriebliche Qualifizierungsmaßnahme/Einstiegsqualifizierungsjahr; 2) Berufsvorbereitungsmaßnahme, Einstiegsqualifizierungsjahr; 3) schulisches Berufsvorbereitungsjahr; 4) schulisches Berufsgrundbildungsjahr; 5) Berufsfachschule ohne vollqualifizierenden Berufsabschluss

3.6 Auszubildende und ausländische Auszubildende mit neu abgeschlossenem Ausbildungsvertrag in Bayern 2010 nach Ausbildungsjahren, -bereichen und zuständigen Stellen

Ausbildungsbereich Zuständige Stelle (Kammer)	Auszubildende mit neu abgeschlossenem Ausbildungsvertrag						Ausländische Auszubildende mit neu abgeschlossenem Ausbildungsvertrag					
	ins- gesamt	darunter weiblich	davon im				ins- gesamt	darunter weiblich	davon im			
			1.	2.	3.	4.			1.	2.	3.	4.
			Ausbildungsjahr									
Industrie und Handel												
Aschaffenburg	1 508	670	1 289	107	111	1	109	46	86	9	14	–
Coburg	816	340	685	72	58	1	11	4	8	1	2	–
Mittelfranken	8 652	3 618	7 118	827	654	53	602	250	482	64	55	1
München und Oberbayern	17 443	7 587	14 203	2 099	1 112	29	1 777	709	1 397	224	156	–
Niederbayern	4 705	2 239	3 895	454	347	9	112	55	82	12	18	–
Oberfranken Bayreuth	4 206	1 780	3 476	409	315	6	81	34	72	5	3	1
Regensburg	5 123	2 209	4 294	463	357	9	148	54	107	17	24	–
Schwaben	8 537	3 713	7 011	882	636	8	614	269	464	83	66	1
Würzburg	4 259	1 752	3 402	465	384	8	102	40	75	17	10	–
Handwerk												
Mittelfranken	3 506	948	2 638	624	210	34	228	75	170	42	14	2
München und Oberbayern	8 390	2 063	6 438	1 439	446	67	583	145	440	90	49	4
Niederbayern-Oberpfalz	6 691	1 855	5 139	1 181	327	44	244	61	149	77	17	1
Oberfranken	2 449	629	1 812	393	205	39	97	23	71	15	9	2
Schwaben	4 272	1 135	3 216	800	216	40	378	112	299	56	21	2
Unterfranken	3 112	832	2 424	464	207	17	167	60	150	12	5	–
Landwirtschaft, Öffentlicher Dienst und Hauswirtschaft												
StMELF: Landwirtschaft	2 219	510	1 147	964	108	–	6	1	4	2	–	–
Öffentlicher Dienst	1 502	969	1 411	91	–	–	16	10	15	1	–	–
darunter												
Bayerische Verwaltungsschule	735	466	715	20	–	–	7	5	7	–	–	–
StMELF: Hauswirtschaft	433	406	294	111	28	–	6	6	6	–	–	–
Freie Berufe												
Landesapothekerkammer Bayern	308	297	296	12	–	–	61	59	59	2	–	–
Landesärztekammer Bayern	2 846	2 823	2 775	54	17	–	235	235	224	10	1	–
Landestierärztekammer Bayern	283	273	276	7	–	–	–	–	–	–	–	–
Landeszahnärztekammer Bayern	1 942	1 927	1 878	64	–	–	314	313	299	15	–	–
Notarkasse München	66	54	50	16	–	–	–	–	–	–	–	–
Patentanwaltskammer München	74	71	39	35	–	–	8	8	5	3	–	–
Rechtsanwaltskammer Bamberg	181	177	170	11	–	–	7	6	7	–	–	–
Rechtsanwaltskammer München	459	440	415	43	1	–	59	56	51	8	–	–
Rechtsanwaltskammer Nürnberg	216	212	174	27	15	–	16	16	12	4	–	–
Steuerberaterkammer München	717	584	670	42	5	–	48	38	46	2	–	–
Steuerberaterkammer Nürnberg	404	325	371	25	8	–	14	13	14	–	–	–
Insgesamt	95 319	40 438	77 006	12 181	5 767	365	6 043	2 698	4 794	771	464	14

4.1 Auszubildende mit vorzeitig gelöstem Ausbildungsvertrag in Bayern 2010 nach Alter, Ausbildungsbereichen und Berufsbereichen

Kenn- ziffer	Ausbildungsbereich ----- Berufsbereich	Auszubildende mit vorzeitig gelöstem Ausbildungsvertrag									
		ins- gesamt	davon im Alter von ... Jahren								
			unter 17	17	18	19	20	21	22	23	24 oder mehr
Industrie und Handel											
I	Berufe in der Land-, Tier-, Forstwirtschaft und im Gartenbau	104	4	15	20	21	15	4	3	6	16
II	Bergleute, Mineralgewinner	1	-	-	-	-	-	-	-	-	1
III	Fertigungsberufe	2 605	148	322	486	521	349	249	166	119	245
IV	Technische Berufe	152	6	12	20	36	30	10	16	12	10
V	Dienstleistungsberufe	7 566	343	748	1 261	1 365	1 180	875	614	361	819
Handwerk											
III	Fertigungsberufe	5 442	447	749	1 148	1 086	737	415	252	172	436
IV	Technische Berufe	24	1	2	8	5	-	1	-	-	7
V	Dienstleistungsberufe	2 548	251	424	530	456	343	196	122	61	165
Landwirtschaft											
I	Berufe in der Land-, Tier-, Forstwirtschaft und im Gartenbau	341	16	39	68	47	44	30	23	18	56
III	Fertigungsberufe	7	-	2	-	2	1	1	-	-	1
IV	Technische Berufe	2	-	1	-	-	-	-	1	-	-
V	Dienstleistungsberufe	5	2	2	1	-	-	-	-	-	-
Öffentlicher Dienst											
III	Fertigungsberufe	1	-	-	-	1	-	-	-	-	-
IV	Technische Berufe	3	-	1	-	-	1	-	-	-	1
V	Dienstleistungsberufe	77	2	8	11	21	15	6	5	2	7
Freie Berufe											
V	Dienstleistungsberufe	1 985	179	313	374	378	252	175	99	63	152
Hauswirtschaft											
V	Dienstleistungsberufe	92	2	10	12	23	17	4	10	4	10
Insgesamt		20 955	1 401	2 648	3 939	3 962	2 984	1 966	1 311	818	1 926

4.2 Auszubildende und ausländische Auszubildende mit vorzeitig gelöstem Ausbildungsvertrag in Bayern 2010 nach Ausbildungsjahren, -bereichen und zuständigen Stellen

Ausbildungsbereich Zuständige Stelle (Kammer)	Auszubildende mit vorzeitig gelöstem Ausbildungsvertrag						Ausländische Auszubildende mit vorzeitig gelöstem Ausbildungsvertrag					
	ins- gesamt	darunter weiblich	davon im				ins- gesamt	darunter weiblich	davon im			
			1.	2.	3.	4.			1.	2.	3.	4.
			Ausbildungsjahr									
Industrie und Handel												
Aschaffenburg	294	149	158	104	31	1	34	14	23	10	1	-
Coburg	114	56	73	28	13	-	5	2	2	3	-	-
Mittelfranken	1 532	704	788	508	233	3	177	84	87	62	28	-
München und Oberbayern	3 507	1 607	1 992	1 077	432	6	537	218	325	150	62	-
Niederbayern	878	467	454	296	123	5	28	19	16	7	5	-
Oberfranken Bayreuth	819	364	468	247	103	1	31	11	13	15	3	-
Regensburg	829	379	461	236	127	5	43	18	24	16	2	1
Schwaben	1 641	759	933	477	227	4	182	71	109	55	18	-
Würzburg	814	400	391	271	151	1	32	20	12	17	3	-
Handwerk												
Mittelfranken	1 118	348	559	379	164	16	106	29	58	34	13	1
München und Oberbayern	2 407	746	1 282	752	354	19	232	71	118	72	42	-
Niederbayern-Oberpfalz	1 719	583	872	583	249	15	78	19	38	24	16	-
Oberfranken	863	263	384	262	197	20	34	11	16	14	4	-
Schwaben	1 023	309	481	339	188	15	96	36	50	26	19	1
Unterfranken	884	291	464	285	124	11	41	8	30	8	3	-
Landwirtschaft, Öffentlicher Dienst und Hauswirtschaft												
StMELF: Landwirtschaft	355	102	141	140	74	-	1	1	1	-	-	-
Öffentlicher Dienst	81	42	39	20	22	-	2	1	-	1	1	-
darunter												
Bayerische Verwaltungsschule	20	7	6	6	8	-	1	1	-	1	-	-
StMELF: Hauswirtschaft	92	85	37	28	27	-	4	3	1	1	2	-
Freie Berufe												
Landesapothekerkammer Bayern	52	51	40	9	3	-	13	13	12	-	1	-
Landesärztekammer Bayern	769	752	458	176	135	-	74	73	48	14	12	-
Landestierärztekammer Bayern	103	97	71	24	8	-	1	1	-	-	1	-
Landeszahnärztekammer Bayern	544	537	423	94	27	-	86	85	67	13	6	-
Notarkasse München	8	5	5	2	1	-	1	1	1	-	-	-
Patentanwaltskammer München	12	11	8	4	-	-	1	1	1	-	-	-
Rechtsanwaltskammer Bamberg	44	38	36	5	3	-	3	3	2	-	1	-
Rechtsanwaltskammer München	181	173	94	64	23	-	22	20	6	14	2	-
Rechtsanwaltskammer Nürnberg	80	75	49	26	5	-	3	3	2	1	-	-
Steuerberaterkammer München	109	78	78	27	4	-	11	8	9	-	2	-
Steuerberaterkammer Nürnberg	83	70	49	24	10	-	3	3	1	1	1	-
Insgesamt	20 955	9 541	11 288	6 487	3 058	122	1 881	847	1 072	558	248	3

5.1 Ausländische Auszubildende und neu abgeschlossene Ausbildungsverträge von ausländischen Auszubildenden in Bayern 2010 nach ausgewählten Ausbildungsbereichen, Geschlecht und ausgewählten Kontinenten und Ländern

Land der Staatsangehörigkeit	Ausbildungsbereich											
	Industrie und Handel				Handwerk				Freie Berufe			
	Auszubildende		Neuabschl.		Auszubildende		Neuabschl.		Auszubildende		Neuabschl.	
	insg.	weibl.	insg.	weibl.	insg.	weibl.	insg.	weibl.	insg.	weibl.	insg.	weibl.
Ausl. Auszubildende insgesamt	7 512	2 975	3 556	1 461	4 340	1 180	1 697	476	2 041	1 990	762	744
Staaten der Europäischen Union												
Insgesamt	1 753	721	842	379	987	286	342	102	410	397	174	166
darunter												
Griechenland	283	92	137	50	183	54	61	26	68	66	23	22
Italien	570	216	286	118	333	95	115	30	113	109	54	51
Österreich	244	101	93	43	91	29	36	13	51	50	26	25
Polen	166	76	87	45	86	22	35	10	47	45	14	13
Portugal	60	20	26	6	34	9	16	2	18	18	5	5
Rumänien	113	62	50	28	67	19	30	3	47	46	23	23
Europäische Nicht-EU-Staaten												
Insgesamt	4 746	1 816	2 236	874	2 459	690	989	277	1 352	1 322	487	478
darunter												
Albanien	120	48	49	21	90	24	27	9	46	44	15	15
Bosnien und Herzegowina	267	118	116	45	118	22	40	9	78	75	20	18
Kosovo	267	98	168	63	121	31	96	21	112	109	52	51
Kroatien	315	147	135	70	108	24	39	12	79	72	27	25
Mazedonien	71	28	37	14	37	6	21	3	18	16	8	8
Russische Föderation	161	85	76	37	81	19	32	8	47	46	21	21
Serbien (ohne Kosovo)	374	134	158	57	229	58	73	18	117	117	40	40
Türkei	2 930	1 031	1 389	510	1 588	480	623	183	789	777	275	271
Ukraine	171	87	73	36	61	22	27	12	42	42	20	20
Außereuropäische Staaten oder sonstige Angabe												
Insgesamt	1 013	438	478	208	894	204	366	97	279	271	101	100
darunter												
Afghanistan	116	37	51	16	36	10	14	4	49	47	12	12
Irak	107	33	53	16	119	29	52	11	60	57	23	23
Thailand	67	40	40	27	42	19	25	12	5	5	3	3
Vereinigte Staaten	46	13	22	5	14	4	2	1	7	7	4	4
Vietnam	93	35	45	16	24	9	9	3	15	14	5	5
Ohne Angabe, ungeklärt, sonstige	24	10	9	1	357	57	138	28	5	5	1	1

5.2 Ausländische Auszubildende zum 31. Dezember 2010 in Bayern nach schulischer Vorbildung, Ausbildungsbereichen und zuständigen Stellen

Ausbildungsbereich Zuständige Stelle (Kammer)	Ausländische Auszubildende zum 31.12.						
	ins- gesamt	darunter weiblich	davon mit schulischer Vorbildung / zuletzt erreichtem Abschluss				
			ohne Hauptschul- abschluss	mit	Realschul- oder gleich- wertiger Abschluss	Hochschul-/ Fachhoch- schulreife	Ausländischer Abschluss ¹⁾
Industrie und Handel							
Aschaffenburg	208	83	6	117	67	15	3
Coburg	23	7	–	16	6	1	–
Mittelfranken	1 336	507	58	793	381	87	17
München und Oberbayern	3 708	1 491	96	1 971	1 308	315	18
Niederbayern	223	96	9	129	72	12	1
Oberfranken Bayreuth	166	63	5	105	51	5	–
Regensburg	335	132	21	182	105	21	6
Schwaben	1 299	508	44	822	347	76	10
Würzburg	214	88	10	107	76	21	–
Handwerk							
Mittelfranken	653	195	35	547	61	10	–
München und Oberbayern	1 587	411	149	1 198	175	54	11
Niederbayern-Oberpfalz	579	123	38	445	72	15	9
Oberfranken	208	61	34	144	21	6	3
Schwaben	960	280	139	725	75	14	7
Unterfranken	353	110	22	273	48	8	2
Landwirtschaft, Öffentlicher Dienst und Hauswirtschaft							
StMELF: Landwirtschaft	21	7	–	14	5	1	1
Öffentlicher Dienst	55	39	–	6	39	10	–
darunter							
Bayerische Verwaltungsschule	31	23	–	2	24	5	–
StMELF: Hauswirtschaft	19	18	–	19	–	–	–
Freie Berufe							
Landesapothekerkammer Bayern	186	180	3	125	49	3	6
Landesärztekammer Bayern	585	582	78	338	147	22	–
Landestierärztekammer Bayern	2	2	–	–	2	–	–
Landeszahnärztekammer Bayern	872	869	16	665	147	34	10
Notarkasse München	2	2	–	–	–	2	–
Patentanwaltskammer München	16	16	–	1	8	6	1
Rechtsanwaltskammer Bamberg	24	22	–	9	12	3	–
Rechtsanwaltskammer München	152	142	–	37	99	15	1
Rechtsanwaltskammer Nürnberg	31	31	2	8	17	4	–
Steuerberaterkammer München	142	118	1	13	71	50	7
Steuerberaterkammer Nürnberg	29	26	–	1	15	10	3
Insgesamt	13 988	6 209	766	8 810	3 476	820	116

1) Im Ausland erworbener Abschluss, der nicht zuzuordnen ist.

5.3 Ausländische Auszubildende zum 31. Dezember 2010 in Bayern nach Art der beruflichen Qualifizierungsmaßnahme, beruflicher Vorbildung, Ausbildungsbereichen und zuständigen Stellen

Ausbildungsbereich Zuständige Stelle (Kammer)	Ausländische Auszubildende zum 31.12.												
	ins- gesamt	darunter weiblich	Art der beruflichen Qualifizierungsmaßnahme (Mehrfachnennung möglich)						Art der beruflichen Vorbildung (Mehrfachnennung möglich)				
			keine Teil- nahme	BQM ¹⁾	BVM / EQJ ²⁾	BVJ ³⁾	BGJ ⁴⁾	BBS ⁵⁾	keine	Aus- bildung erfol- reich	Aus- bildung nicht erfol- reich	schu- liche Berufs- aus- bildung	
Industrie und Handel													
Aschaffenburg	208	83	207	–	1	–	–	–	–	176	9	8	17
Coburg	23	7	23	–	–	–	–	–	–	23	–	–	–
Mittelfranken	1 336	507	1 248	25	40	25	2	1	1 186	49	101	2	–
München und Oberbayern	3 708	1 491	3 706	–	1	1	–	–	3 684	16	8	–	–
Niederbayern	223	96	213	4	4	2	–	1	201	14	8	–	–
Oberfranken Bayreuth	166	63	155	11	–	–	–	–	148	18	7	–	–
Regensburg	335	132	282	7	33	7	6	5	296	19	23	1	–
Schwaben	1 299	508	1 287	5	1	6	–	3	1 251	47	26	1	–
Würzburg	214	88	197	–	13	1	2	1	195	11	7	2	–
Handwerk													
Mittelfranken	653	195	561	43	19	17	10	3	598	14	41	–	–
München und Oberbayern	1 587	411	1 333	78	85	64	18	12	1 396	27	159	6	–
Niederbayern-Oberpfalz	579	123	373	69	37	15	88	1	508	15	55	1	–
Oberfranken	208	61	172	6	15	12	3	–	180	8	20	–	–
Schwaben	960	280	681	100	99	66	12	6	851	15	92	2	–
Unterfranken	353	110	281	4	44	12	7	5	325	4	23	1	–
Landwirtschaft, Öffentlicher Dienst und Hauswirtschaft													
StMELF: Landwirtschaft	21	7	20	–	–	–	1	–	19	2	–	–	–
Öffentlicher Dienst	55	39	52	3	–	–	–	–	51	–	–	4	–
darunter													
Bayerische Verwaltungsschule	31	23	31	–	–	–	–	–	27	–	–	4	–
StMELF: Hauswirtschaft	19	18	19	–	–	–	–	–	17	1	–	1	–
Freie Berufe													
Landesapothekerkammer Bayern	186	180	183	–	1	2	–	–	173	1	10	2	–
Landesärztekammer Bayern	585	582	585	–	–	–	–	–	585	–	–	–	–
Landestierärztekammer Bayern	2	2	2	–	–	–	–	–	2	–	–	–	–
Landeszahnärztekammer Bayern	872	869	766	22	28	55	3	9	823	11	31	8	–
Notarkasse München	2	2	2	–	–	–	–	–	2	–	–	–	–
Patentanwaltskammer München	16	16	16	–	–	–	–	–	15	–	–	1	–
Rechtsanwaltskammer Bamberg	24	22	24	–	–	–	–	–	24	–	–	–	–
Rechtsanwaltskammer München	152	142	152	–	–	–	–	–	152	–	–	–	–
Rechtsanwaltskammer Nürnberg	31	31	29	–	2	–	–	–	30	–	1	–	–
Steuerberaterkammer München	142	118	142	–	–	–	–	–	140	2	–	–	–
Steuerberaterkammer Nürnberg	29	26	27	2	–	–	–	–	24	2	–	3	–
Insgesamt	13 988	6 209	12 738	379	423	285	152	47	13 075	285	620	52	

1) betriebliche Qualifizierungsmaßnahme/Einstiegsqualifizierungsjahr; 2) Berufsvorbereitungsmaßnahme, Einstiegsqualifizierungsjahr; 3) schulisches Berufsvorbereitungsjahr; 4) schulisches Berufsgrundbildungsjahr; 5) Berufsfachschule ohne vollqualifizierenden Berufsabschluss

5.4 Ausländische Auszubildende mit neu abgeschlossenem Ausbildungsvertrag in Bayern 2010 nach schulischer Vorbildung, Ausbildungsbereichen und zuständigen Stellen

Ausbildungsbereich Zuständige Stelle (Kammer)	Ausländische Auszubildende mit neu abgeschlossenem Ausbildungsvertrag						
	ins- gesamt	darunter weiblich	davon mit schulischer Vorbildung / zuletzt erreichtem Abschluss				
			ohne	mit	Realschul- oder gleich- wertiger Abschluss	Hochschul-/ Fachhoch- schulreife	Ausländischer Abschluss ¹⁾
			Hauptschul- abschluss				
Industrie und Handel							
Aschaffenburg	109	46	3	61	34	8	3
Coburg	11	4	–	9	1	1	–
Mittelfranken	602	250	22	367	166	38	9
München und Oberbayern	1 777	709	52	977	586	151	11
Niederbayern	112	55	–	77	29	5	1
Oberfranken Bayreuth	81	34	–	55	24	2	–
Regensburg	148	54	7	87	46	3	5
Schwaben	614	269	25	393	157	33	6
Würzburg	102	40	7	49	38	8	–
Handwerk							
Mittelfranken	228	75	6	196	21	5	–
München und Oberbayern	583	145	43	449	66	21	4
Niederbayern-Oberpfalz	244	61	20	186	26	5	7
Oberfranken	97	23	18	66	9	1	3
Schwaben	378	112	58	288	23	5	4
Unterfranken	167	60	11	128	22	4	2
Landwirtschaft, Öffentlicher Dienst und Hauswirtschaft							
StMELF: Landwirtschaft	6	1	–	4	1	1	–
Öffentlicher Dienst	16	10	–	3	11	2	–
darunter							
Bayerische Verwaltungsschule	7	5	–	–	7	–	–
StMELF: Hauswirtschaft	6	6	–	6	–	–	–
Freie Berufe							
Landesapothekerkammer Bayern	61	59	–	42	18	1	–
Landesärztekammer Bayern	235	235	26	126	71	12	–
Landestierärztekammer Bayern	–	–	–	–	–	–	–
Landeszahnärztekammer Bayern	314	313	5	240	47	17	5
Notarkasse München	–	–	–	–	–	–	–
Patentanwaltskammer München	8	8	–	1	2	4	1
Rechtsanwaltskammer Bamberg	7	6	–	3	3	1	–
Rechtsanwaltskammer München	59	56	–	15	37	7	–
Rechtsanwaltskammer Nürnberg	16	16	1	2	10	3	–
Steuerberaterkammer München	48	38	–	6	18	17	7
Steuerberaterkammer Nürnberg	14	13	–	1	7	5	1
Insgesamt	6 043	2 698	304	3 837	1 473	360	69

1) Im Ausland erworbener Abschluss, der nicht zuzuordnen ist.

5.5 Ausländische Auszubildende mit neu abgeschlossenem Ausbildungsvertrag in Bayern 2010 nach Art der beruflichen Qualifizierungsmaßnahme, beruflicher Vorbildung, Ausbildungsbereichen und zuständigen Stellen

Ausbildungsbereich Zuständige Stelle (Kammer)	Ausländische Auszubildende mit neu abgeschlossenem Ausbildungsvertrag												
	ins- gesamt	darunter weiblich	Art der beruflichen Qualifizierungsmaßnahme (Mehrfachnennung möglich)						Art der beruflichen Vorbildung (Mehrfachnennung möglich)				
			keine Teil- nahme	BQM ¹⁾	BVM / EQJ ²⁾	BVJ ³⁾	BGJ ⁴⁾	BBS ⁵⁾	keine	Aus- bildung erfol- reich	Aus- bildung nicht erfol- reich	schu- liche Berufs- aus- bildung	
Industrie und Handel													
Aschaffenburg	109	46	108	–	1	–	–	–	–	76	9	9	17
Coburg	11	4	11	–	–	–	–	–	–	10	–	1	–
Mittelfranken	602	250	554	17	19	11	1	1	489	46	67	1	
München und Oberbayern	1 777	709	1 775	–	1	1	–	–	1 763	11	3	–	
Niederbayern	112	55	106	4	2	–	–	–	91	14	7	–	
Oberfranken Bayreuth	81	34	70	11	–	–	–	–	66	15	4	–	
Regensburg	148	54	122	3	16	3	4	3	121	17	13	–	
Schwaben	614	269	606	3	–	5	–	3	565	49	25	–	
Würzburg	102	40	98	–	4	–	–	–	83	13	5	2	
Handwerk													
Mittelfranken	228	75	195	20	4	5	2	2	192	6	30	–	
München und Oberbayern	583	145	488	30	30	23	12	2	483	15	83	2	
Niederbayern-Oberpfalz	244	61	147	37	19	6	37	–	198	10	35	1	
Oberfranken	97	23	76	2	7	11	1	–	76	5	16	–	
Schwaben	378	112	249	41	53	28	6	3	321	7	49	1	
Unterfranken	167	60	125	–	30	4	4	4	150	2	15	–	
Landwirtschaft, Öffentlicher Dienst und Hauswirtschaft													
StMELF: Landwirtschaft	6	1	6	–	–	–	–	–	5	1	–	–	
Öffentlicher Dienst	16	10	16	–	–	–	–	–	16	–	–	–	
darunter													
Bayerische Verwaltungsschule	7	5	7	–	–	–	–	–	7	–	–	–	
StMELF: Hauswirtschaft	6	6	6	–	–	–	–	–	6	–	–	–	
Freie Berufe													
Landesapothekerkammer Bayern	61	59	58	–	1	2	–	–	58	1	–	2	
Landesärztekammer Bayern	235	235	235	–	–	–	–	–	235	–	–	–	
Landestierärztekammer Bayern	–	–	–	–	–	–	–	–	–	–	–	–	
Landeszahnärztekammer Bayern	314	313	283	7	4	17	2	2	299	5	8	3	
Notarkasse München	–	–	–	–	–	–	–	–	–	–	–	–	
Patentanwaltskammer München	8	8	8	–	–	–	–	–	8	–	–	–	
Rechtsanwaltskammer Bamberg	7	6	7	–	–	–	–	–	7	–	–	–	
Rechtsanwaltskammer München	59	56	59	–	–	–	–	–	59	–	–	–	
Rechtsanwaltskammer Nürnberg	16	16	16	–	–	–	–	–	16	–	–	–	
Steuerberaterkammer München	48	38	48	–	–	–	–	–	47	1	–	–	
Steuerberaterkammer Nürnberg	14	13	14	–	–	–	–	–	12	1	–	1	
Insgesamt	6 043	2 698	5 486	175	191	116	69	20	5 452	228	370	30	

1) betriebliche Qualifizierungsmaßnahme/Einstiegsqualifizierungsjahr; 2) Berufsvorbereitungsmaßnahme, Einstiegsqualifizierungsjahr; 3) schulisches Berufsvorbereitungsjahr; 4) schulisches Berufsgrundbildungsjahr; 5) Berufsfachschule ohne vollqualifizierenden Berufsabschluss

6.1 Teilnehmer an Abschlussprüfungen und externen Prüfungen in Bayern 2010 nach Prüfungserfolg, Art der Prüfung, Ausbildungsbereichen und zuständigen Stellen

Ausbildungsbereich Zuständige Stelle (Kammer)	Teilnehmer an der Abschlussprüfung				Teilnehmer an einer externen Prüfung nach § 43 (2) BBiG				Teilnehmer an einer externen Prüfung nach § 45 (2) BBiG			
	ins-gesamt	und zwar			ins-gesamt	und zwar			ins-gesamt	und zwar		
		weiblich	bestanden			weiblich	bestanden			weiblich	bestanden	
			ins-gesamt	darunter weiblich			ins-gesamt	darunter weiblich			ins-gesamt	darunter weiblich
Industrie und Handel												
Aschaffenburg	1 498	622	1 410	582	23	16	19	15	60	30	57	29
Coburg	807	356	785	344	–	–	–	–	46	31	36	25
Mittelfranken	8 271	3 533	7 606	3 276	7	5	4	4	1 010	402	741	315
München und Oberbayern	16 942	7 723	15 372	7 129	–	–	–	–	1 596	508	1 220	383
Niederbayern	4 360	2 096	4 164	2 005	69	9	67	8	204	61	154	43
Oberfranken Bayreuth	4 081	1 773	3 801	1 666	–	–	–	–	127	33	120	30
Regensburg	5 029	2 216	4 781	2 107	1	–	1	–	308	89	281	82
Schwaben	8 117	3 515	7 620	3 322	–	–	–	–	296	122	270	108
Würzburg	4 077	1 718	3 869	1 641	90	30	84	29	276	58	238	44
Handwerk												
Mittelfranken	2 641	677	2 317	597	–	–	–	–	–	–	–	–
München und Oberbayern	6 562	1 701	5 885	1 489	89	43	77	37	281	61	278	59
Niederbayern-Oberpfalz	6 065	1 707	5 399	1 576	–	–	–	–	–	–	–	–
Oberfranken	2 104	524	1 928	501	–	–	–	–	–	–	–	–
Schwaben	3 961	1 043	3 528	961	–	–	–	–	31	11	26	9
Unterfranken	2 831	799	2 570	739	–	–	–	–	4	1	4	1
Landwirtschaft, Öffentlicher Dienst und Hauswirtschaft												
StMELF: Landwirtschaft	2 144	447	1 815	381	43	37	42	37	854	373	781	347
Öffentlicher Dienst darunter	1 270	745	1 190	708	3	1	3	1	92	20	77	20
Bayerische Verwaltungsschule	742	451	683	419	–	–	–	–	67	–	52	–
StMELF: Hauswirtschaft	386	374	368	356	1 132	1 073	1 046	995	315	313	276	275
Freie Berufe												
Landesapothekerkammer Bayern	377	370	334	329	–	–	–	–	2	2	2	2
Landesärztekammer Bayern	2 880	2 865	2 465	2 455	–	–	–	–	–	–	–	–
Landestierärztekammer Bayern	225	214	208	197	–	–	–	–	–	–	–	–
Landeszahnärztekammer Bayern	1 914	1 908	1 728	1 723	–	–	–	–	4	4	2	2
Notarkasse München	60	54	59	54	–	–	–	–	–	–	–	–
Patentanwaltskammer München	90	79	88	78	–	–	–	–	–	–	–	–
Rechtsanwaltskammer Bamberg	192	184	187	179	–	–	–	–	–	–	–	–
Rechtsanwaltskammer München	444	429	416	405	27	27	14	14	1	1	1	1
Rechtsanwaltskammer Nürnberg	190	185	158	155	–	–	–	–	–	–	–	–
Steuerberaterkammer München	664	534	646	519	–	–	–	–	–	–	–	–
Steuerberaterkammer Nürnberg	382	301	350	278	–	–	–	–	–	–	–	–
Insgesamt	88 564	38 692	81 047	35 752	1 484	1 241	1 357	1 140	5 507	2 120	4 564	1 775

6.2 Teilnehmer an Abschlussprüfungen und externen Prüfungen in Bayern 2010 nach Prüfungserfolg, Berufsbereichen und Berufsgruppen

Kenn- ziffer	Berufsbereich Berufsgruppe	Teilnehmer an Abschlussprüfungen				Teilnehmer an externen Prüfungen ¹⁾		
		ins- gesamt	weiblich	und zwar		insgesamt	und zwar	
				ins- gesamt	darunter weiblich		weiblich	bestanden
Berufe in der Land-, Tier-, Forstwirtschaft und im Gartenbau								
01	Landwirtschaftliche Berufe	744	64	648	60	504	55	459
02	Tierwirtschaftliche Berufe	123	77	108	66	31	20	18
05	Gartenbauberufe	1 371	556	1 124	473	38	17	32
06	Forst-, Jagdberufe	63	1	62	1	11	–	10
Bergleute, Mineralgewinner								
08	Mineralgewinner, -aufbereiter	11	–	10	–	3	–	2
Fertigungsberufe								
10	Steinbearbeiter/innen	145	11	118	11	–	–	–
11	Baustoffhersteller/innen	55	1	49	1	7	–	7
12	Keramiker/innen	34	11	32	11	–	–	–
13	Berufe in der Glasherstellung und -bearbeitung	73	11	68	9	–	–	–
14	Chemieberufe	282	43	277	43	81	2	78
15	Kunststoffberufe	576	32	560	32	28	3	27
16	Papierherstellungs-, Papierverarbeitungsberufe	134	10	131	10	–	–	–
17	Druck- und Druckweiterverarbeitungsberufe	1 031	367	961	352	89	39	69
18	Berufe in der Holzbearbeitung, Holz- und Flechtwarenherstellung	79	6	64	6	–	–	–
19	Berufe in der Hütten- und Halbzeugindustrie	6	1	6	1	–	–	–
20	Gießereiberufe	78	1	76	1	2	–	1
21	Berufe in der spanlosen Metallverformung	18	1	18	1	–	–	–
22	Berufe in der spanenden Metallverformung	828	34	809	34	22	–	22
23	Berufe in der Metalloberflächenveredlung und Metallvergütung	59	5	38	3	14	–	10
24	Metallverbindungsberufe	1	–	1	–	–	–	–
25	Metall- und Anlagenbauberufe	1 613	14	1 549	14	24	–	24
26	Blechkonstruktions- und Installationsberufe	1 489	12	1 281	10	17	–	16
27	Maschinenbau- und -wartungsberufe	3 057	199	2 969	194	80	5	77
28	Fahr-, Flugzeugbau- und -wartungsberufe	4 610	103	4 438	102	188	13	186
29	Werkzeug- und Formenbauberufe	704	40	698	40	–	–	–
30	Feinwerktechnische und verwandte Berufe	1 460	410	1 334	346	18	5	17
31	Elektroberufe	5 194	364	4 985	354	300	14	290
32	Montierer/innen und Metallberufe, a.n.g.	140	6	132	6	2	–	2
33	Spinnberufe	4	–	4	–	–	–	–
34	Berufe in der Textilherstellung	54	2	49	2	–	–	–
35	Berufe in der Textilverarbeitung	250	236	243	229	124	120	119
36	Textilveredler/innen	28	3	28	3	–	–	–
37	Berufe in der Lederherstellung, Leder- und Fellverarbeitung	86	26	73	25	–	–	–
39	Berufe in der Back-, Konditor-, Süßwarenherstellung	1 427	482	1 102	406	10	6	10
40	Fleischer/innen	604	15	538	15	–	–	–
41	Köche/Köchinnen	2 397	561	1 978	486	151	29	87
42	Berufe in der Getränke-, Genussmittelherstellung	139	10	120	10	1	–	1
43	Übrige Ernährungsberufe	259	48	245	44	3	1	3
44	Hochbauberufe	1 256	6	1 034	5	19	2	16
46	Tiefbauberufe	417	3	333	3	4	–	4
48	Ausbauberufe	1 274	14	1 045	12	5	–	4
49	Raumausstatter/innen, Polster(er/innen)	298	109	250	102	8	–	1
50	Berufe in der Holz- und Kunststoffverarbeitung	1 626	139	1 472	130	4	2	4
51	Maler/innen, Lackierer/innen und verwandte Berufe	1 737	159	1 442	148	8	1	6
52	Warenprüfer/innen, Versandfertigigmacher/innen	697	59	555	54	293	34	204
54	Maschinen-, Anlagenführer/innen, a.n.g.	544	43	511	41	539	66	486

Noch: 6.2 Teilnehmer an Abschlussprüfungen und externen Prüfungen in Bayern 2010 nach
Prüfungserfolg, Berufsbereichen und Berufsgruppen

Kenn- ziffer	Berufsbereich Berufsgruppe	Teilnehmer an Abschlussprüfungen				Teilnehmer an externen Prüfungen ¹⁾		
		ins- gesamt	weiblich	und zwar		insgesamt	und zwar	
				ins- gesamt	darunter weiblich		weiblich	bestanden
Technische Berufe								
62	Techniker/innen, a.n.g.	37	5	30	5	–	–	–
63	Technische Sonderfachkräfte	495	300	491	297	3	2	2
64	Technische Zeichner/innen und verwandte Berufe	921	334	875	319	65	10	58
Dienstleistungsberufe								
66	Verkaufspersonal	6 192	4 649	5 458	4 110	160	105	120
67	Groß- und Einzelhandelskaufleute, Ein- und Verkaufsfachleute	8 722	4 713	8 317	4 531	186	97	153
68	Warenkaufleute, a.n.g., Vertreter/Vertreterinnen	558	500	510	457	2	2	2
69	Bank-, Bausparkassen-, Versicherungsfachleute	3 551	2 137	3 445	2 078	187	113	146
70	Andere Dienstleistungskaufleute und zugehörige Berufe	2 300	1 422	2 134	1 336	144	83	112
71	Berufe des Landverkehrs	321	17	255	11	60	5	58
72	Berufe des Wasser- und Luftverkehrs	11	1	10	1	–	–	–
73	Berufe des Nachrichtenverkehrs	182	70	178	68	–	–	–
74	Lagerverwalter/innen, Lager-, Transportarbeiter/innen	1 323	179	1 151	169	254	45	168
75	Berufe in der Unternehmensleitung, -beratung und -prüfung	1 064	846	1 014	808	1	–	1
77	Rechnungskaufleute, Informatiker/innen	2 049	229	1 916	219	256	29	212
78	Büroberufe, Kaufmännische Angestellte, a.n.g.	11 662	8 783	11 004	8 316	856	564	698
79	Dienst-, Wachberufe	243	73	170	53	74	10	28
80	Sicherheitsberufe, a.n.g.	91	13	83	12	7	2	7
82	Publizistische, Übersetzungs-, Bibliotheks- und verwandte Berufe	33	24	33	24	–	–	–
83	Künstlerische und zugeordnete Berufe	626	270	543	240	74	13	52
85	Übrige Gesundheitsdienstberufe	5 022	4 990	4 404	4 378	4	4	2
87	Lehrer/Lehrerinnen	5	–	5	–	–	–	–
90	Berufe in der Körperpflege	1 942	1 763	1 763	1 616	23	18	20
91	Hotel- und Gaststättenberufe	3 515	2 625	3 107	2 379	181	106	109
92	Haus- und ernährungswirtschaftliche Berufe	433	421	415	403	1 779	1 718	1 641
93	Reinigungs- und Entsorgungsberufe	191	33	168	26	47	1	40
Insgesamt		88 564	38 692	81 047	35 752	6 991	3 361	5 921

1) Nach § 43 (2) BBiG sowie nach § 45 (2) BBiG (vgl. Abschnitt Erläuterungen am Berichtsanfang).

6.3 Teilnehmer an Fortbildungs-/Meisterprüfungen in Bayern 2010 nach Prüfungserfolg, Ausbildungsbereichen, Prüfungsgruppen und Fachrichtungen

Kenn- ziffer	Ausbildungsbereich Prüfungsgruppe/Fachrichtung/Beruf	Teilnehmer an Fortbildungsprüfungen						
		ins- gesamt	und zwar					
			weiblich	mit bestandener Prüfung		mit Wiederholungsprüfung		
				ins- gesamt	darunter weiblich	ins- gesamt	und zwar	
					weiblich	be- standen		
Industrie und Handel								
01	Fachkaufmann/Fachkauffrau							
671319	Fachkaufmann/-kauffrau für Außenwirtschaft (Gepr.)	11	4	10	3	1	1	–
677105	Fachkaufmann/-kauffrau Einkauf und Logistik (Gepr.)	238	94	181	74	50	15	34
755003	Fachkaufmann/-kauffrau Marketing	92	67	82	60	9	6	7
756210	Controller/in (Gepr.)	5	3	3	2	2	1	–
772102	Bilanzbuchhalter/in	389	289	218	168	120	100	69
772103	Bilanzbuchhalter/in (Gepr.)	490	367	365	278	71	52	36
772111	Fachkaufmann/-kauffrau Bilanzbuchhaltung -International	36	22	27	13	–	–	–
780556	Fachkaufmann/-kauffrau für Büromanagement (Gepr.)	152	150	121	120	32	32	26
788302	Personalfachkaufmann/-kauffrau (Gepr.)	433	353	350	299	57	43	46
02	Fachwirt/Fachwirtin							
620007	Technische(r) Fachwirt (Gepr.)	255	46	204	38	16	–	13
629330	Technische(r) Umweltfachwirt/in IHK	14	–	13	–	–	–	–
670306	Fachwirt/in Handel	118	74	94	62	18	12	12
670307	Handelsfachwirt/in (Gepr.)	1 629	746	974	446	722	328	390
691007	Bankfachwirt/in (Gepr.)	591	318	440	240	146	74	89
695007	Versicherungsfachwirt/in (Gepr.)	325	181	307	174	52	27	48
695008	Fachwirt/in für Versicherungen und Finanzen (Gepr.)	58	23	50	20	5	2	3
701033	Verkehrsfachwirt/in (Gepr.)	83	21	63	17	16	3	11
702006	Tourismusfachwirt/in (IHK)	50	42	34	30	2	2	1
703210	Fachwirt/in Visual Merchandising	9	7	3	2	–	–	–
704555	Immobilienfachwirt/in (Gepr.)	175	103	99	67	60	35	33
705126	Leasingfachwirt/in (Gepr.)	12	6	10	4	4	3	3
750315	Veranstaltungsfachwirt/in (Gepr.)	47	29	38	23	11	4	10
750320	Sportfachwirt/in	1	–	1	–	1	–	1
757205	Fachwirt/in Finanzberatung	86	37	70	32	8	1	5
785105	Fachwirt/in Industrie	628	388	459	281	110	67	76
785210	Energiefachwirt/in IHK (Gepr.)	11	4	9	3	–	–	–
785630	Wirtschaftsfachwirt/in (IHK)	1 342	822	688	441	428	273	253
785631	Wirtschaftsfachwirt/in (Gepr.)	670	426	501	341	208	117	145
834305	Medienfachwirt/in Print (Gepr.)	30	15	20	10	–	–	–
861035	Fachwirt/in Sozial- und Gesundheitswesen	409	332	339	276	69	53	54
882620	Medienfachwirt/in (Gepr.)	36	15	27	10	6	4	3
914010	Fachwirt/in im Gastgewerbe	79	45	64	37	20	10	15
03	Fachkraft für Datenverarbeitung							
775225	IT-Entwickler/in (Gepr.)	33	1	32	1	9	–	8
776410	IT-Projektleiter/in (Gepr.)	73	4	62	4	8	–	6
777120	IT-Berater/in (Gepr.)	47	1	44	1	3	–	3
04	Fremdsprachliche Fachkraft							
788404	Fremdsprachenkaufmann/-kauffrau	50	49	46	45	6	6	6
788405	Fremdsprachenkorrespondent/in (Gepr.)	293	243	270	224	26	20	21
05	Fachkraft für Schreibtechnik							
782500	Schreibtechnische Prüfungen (Kurzschrift, maschinelle Texterstellung, Phonotypie)	311	194	275	171	–	–	–
06	Betriebswirt/Betriebswirtin							
785504	Technische(r) Betriebswirt/in (Gepr.) (Kurzschrift, maschinelle Texterstellung, Phonotypie)	973	50	708	40	188	6	139
785605	Betriebswirt/in (IHK)	39	19	33	17	39	19	33
785606	Betriebswirt/in (Gepr.)	440	172	359	150	75	24	68

Noch: 6.3 Teilnehmer an Fortbildungs-/Meisterprüfungen in Bayern 2010 nach Prüfungserfolg, Ausbildungsbereichen, Prüfungsgruppen und Fachrichtungen

Kenn- ziffer	Ausbildungsbereich _____ Prüfungsgruppe/Fachrichtung/Beruf	Teilnehmer an Fortbildungsprüfungen						
		ins- gesamt	und zwar					
			weiblich	mit bestandener Prüfung		mit Wiederholungsprüfung		
				ins- gesamt	darunter weiblich	ins- gesamt	und zwar	
					weiblich	be- standen		
Noch: Industrie und Handel								
09	Sonstige kaufmännische Fortbildungsprüfungen							
689314	Pharmareferent/in (Gepr.)	94	71	67	48	23	21	14
757210	Fachberater/in für Finanzdienstleistungen	27	9	13	2	8	2	5
885510	Berufspädagoge/Berufspädagoge (IHK)	16	7	16	7	-	-	-
25	Industriemeister/Industriemeisterin							
440317	Polier/in	32	-	32	-	1	-	1
463220	Industriemeister/in Gleisbau	26	-	26	-	2	-	2
651215	Industriemeister/in Chemie (Gepr.)	73	3	55	3	14	1	6
651219	Industriemeister/in Kunststoff und Kautschuk	188	3	158	2	12	-	2
651221	Industriemeister/in Lack	28	5	25	5	1	-	1
651309	Industriemeister/in Glas	43	-	38	-	4	-	2
651311	Industriemeister/in Keramik	18	1	16	1	-	-	-
651330	Industriemeister/in Naturwerkstein	13	-	13	-	-	-	-
651408	Industriemeister/in Metall	1 665	40	1 329	33	443	15	326
651420	Industriemeister/in Flugzeugbau	2	-	2	-	2	-	2
651505	Industriemeister/in Elektrotechnik (Gepr.)	359	13	311	12	56	1	37
651515	Industriemeister/in Mechatronik (Gepr.)	94	1	89	1	8	-	6
651603	Industriemeister/in Buchbinderei	12	1	10	1	-	-	-
651605	Industriemeister/in Digital- und Printmedien (Gepr.)	30	4	21	2	10	-	9
651608	Industriemeister/in Holzverarbeitung	14	-	13	-	-	-	-
651611	Industriemeister/in Papierverarbeitung	2	-	2	-	-	-	-
651620	Industriemeister/in Sägewerk	18	-	17	-	-	-	-
651806	Industriemeister/in Polsterei	13	6	11	5	-	-	-
651807	Industriemeister/in Polstermöbel	20	1	20	1	-	-	-
651809	Industriemeister/in Textilwirtschaft (Gepr.)	8	1	8	1	4	-	4
651913	Industriemeister/in Isolierung (Wärme-, Kälte-, Schall- und Brandschutz)	8	-	8	-	-	-	-
713514	Kraftverkehrsmeister/in	30	1	19	-	3	-	-
26	Fachmeister/Fachmeisterin							
053007	Floristmeister/in	14	12	14	12	2	1	2
411034	Küchenmeister/in	155	23	107	17	27	3	16
651202	Betriebsbraumeister/in	16	1	16	1	1	1	1
651212	Getränkebetriebsmeister/in	28	2	25	2	1	-	-
741004	Meister/in für Lagerwirtschaft	130	12	101	11	11	2	4
791115	Meister/in für Schutz und Sicherheit (Gepr.)	21	1	15	1	13	1	9
835250	Meister/in für Veranstaltungstechnik	16	-	8	-	8	-	3
835505	Meister/in für Veranstaltungstechnik (Gepr.) Beleuchtung	15	3	12	3	-	-	-
835905	Meister/in für Veranstaltungstechnik (Gepr.) Halle	8	-	6	-	3	-	3
912802	Restaurantmeister/in (Gepr.)	8	4	6	3	3	2	3
914301	Hotelmeister/in	35	22	25	15	8	6	5
29	Sonstige gewerblich-technische Fortbildungsprüfungen							
264250	Netzmonteur/in	7	-	7	-	-	-	-
281152	Krafffahrzeug-Servicetechniker/in	63	-	47	-	6	-	4
316205	Prozessmanager/in - Mikrotechnologie (Gepr.) (Certified Process Manager - Microtechnology)	28	10	26	9	-	-	-
318110	Elektrofachkraft Fahrzeugtechnik (Gepr.)	55	-	49	-	-	-	-
411501	Diätkoch/Diätköchin	60	13	52	10	3	1	1
482902	Brandschutzfachkraft	31	-	31	-	-	-	-
791110	Schutz- und Sicherheitskraft (IHK) (Gepr.)	199	33	141	27	102	12	66
803811	Taucher/in (Gepr.)	9	-	9	-	-	-	-
915408	Barmixer/in (Gepr.)	9	2	5	2	-	-	-

Noch: 6.3 Teilnehmer an Fortbildungs-/Meisterprüfungen in Bayern 2010 nach Prüfungserfolg, Ausbildungsbereichen, Prüfungsgruppen und Fachrichtungen

Kenn- ziffer	Ausbildungsbereich Prüfungsgruppe/Fachrichtung/Beruf	Teilnehmer an Fortbildungsprüfungen						
		ins- gesamt	und zwar					
			weiblich	mit bestandener Prüfung		mit Wiederholungsprüfung		
				ins- gesamt	darunter weiblich	ins- gesamt	und zwar	
					weiblich	be- standen		
Handwerk								
02	Fachwirt/Fachwirtin							
620010	Technische(r) Fachwirt/in	4 696	795	4 559	778	51	8	41
628325	Kaufmännische(r) Fachwirt/in	160	121	159	120	28	28	28
704553	Fachwirt/in Gebäudemanagement (HWK)	49	5	49	5	1	-	1
03	Fachkraft für Datenverarbeitung							
774904	Qualifizierte(r) EDV-Anwender/in (HWK) (Computerschein A/ECDL)	239	118	239	118	-	-	-
775105	Anwendungsentwickler/in (HWK)	129	20	129	20	-	-	-
778355	Netzwerk-Servicetechniker/in (HWK) (Computerschein C)	164	15	163	15	-	-	-
779211	Professionelle(r) EDV-Anwender/in (HWK) (Computerschein B)	180	41	180	41	1	-	1
779213	Wirtschaftsinformatiker/in	44	4	44	4	-	-	-
779215	Betriebsinformatiker/in (HWK)	20	2	20	2	-	-	-
09	Sonstige kaufmännische Fortbildungsprüfungen							
628302	Betriebswirt/in (HWK)	1 015	281	980	277	32	6	25
676206	Verkaufsleiter/in im Nahrungsmittelhandwerk	34	34	34	34	-	-	-
27	Handwerksmeister/Handwerksmeisterin							
101116	Steinmetz- und Steinbildhauermeister/in	38	2	38	2	4	-	4
121007	Keramikermeister/in	7	5	7	5	-	-	-
145844	Vulkaniseur- und Reifenmechanikermeister/in	16	-	16	-	2	-	2
178004	Buchbindermeister/in	1	1	1	1	-	-	-
185307	Bürsten- und Pinselmachermeister/in	5	1	5	1	-	-	-
185820	Korbmachermeister/in	2	2	2	2	-	-	-
234020	Galvaniseurmeister/in	14	2	14	2	1	-	1
254014	Metallbauermeister/in	191	1	191	1	13	-	13
261010	Klempnermeister/in	46	1	46	1	4	-	4
266103	Kälteanlagenbauermeister/in	42	-	42	-	17	-	17
268010	Installateur- und Heizungsbauermeister/in	200	1	200	1	16	-	16
281312	Zweiradmechanikermeister/in	28	1	28	1	4	-	4
282112	Landmaschinenmechanikermeister/in	77	1	77	1	1	-	1
287002	Karosserie- und Fahrzeugbauermeister/in	58	-	58	-	3	-	3
295240	Schneidwerkzeugmechanikermeister/in	16	-	16	-	3	-	3
300040	Feinwerkmechanikermeister/in	299	3	299	3	24	-	24
302120	Gold- und Silberschmiedemeister/in	22	17	22	17	-	-	-
303113	Zahntechnikermeister/in	21	6	21	6	4	1	4
304103	Augenoptikermeister/in	84	63	84	63	4	4	4
305409	Geigenbauermeister/in	6	1	6	1	-	-	-
305517	Zupfinstrumentenmachermeister/in	2	-	2	-	-	-	-
305612	Holzblasinstrumentenmachermeister/in	2	-	2	-	1	-	1
307120	Orthopädietechnikermeister/in	18	3	18	3	5	-	5
308011	Uhrmachermeister/in	11	2	11	2	1	-	1
310070	Elektrotechnikermeister/in	507	2	507	2	14	-	14
313003	Elektromaschinenbauermeister/in	4	-	4	-	-	-	-
317130	Informationstechnikermeister/in	26	-	26	-	-	-	-
332308	Seilermeister/in	5	-	5	-	-	-	-
351020	Damen- und Herrenschnneidermeister/in	44	42	44	42	1	1	1
372203	Orthopädienschuhmachermeister/in	9	3	9	3	-	-	-
374540	Sattler- und Feintäschnermeister/in	13	6	13	6	1	-	1
391013	Bäckermeister/in	80	16	80	16	9	1	9
392010	Konditormeister/in	26	13	26	13	3	-	3
401005	Fleischermeister/in	288	14	288	14	11	-	11
421001	Brauer- und Mälzermeister/in	35	1	35	1	4	-	4
441120	Maurer- und Betonbauermeister/in	108	-	108	-	6	-	6

Noch: 6.3 Teilnehmer an Fortbildungs-/Meisterprüfungen in Bayern 2010 nach Prüfungserfolg, Ausbildungsbereichen, Prüfungsgruppen und Fachrichtungen

Kenn- ziffer	Ausbildungsbereich _____ Prüfungsgruppe/Fachrichtung/Beruf	Teilnehmer an Fortbildungsprüfungen						
		ins- gesamt	und zwar					
			weiblich	mit bestandener Prüfung		mit Wiederholungsprüfung		
				ins- gesamt	darunter weiblich	ins- gesamt	und zwar	
					weiblich	be- standen		
Noch: Handwerk								
Noch:								
27	Handwerksmeister/Handwerksmeisterin							
443120	Gerüstbauermeister/in	8	1	8	1	1	-	1
461116	Straßenbauermeister/in	29	1	29	1	-	-	-
481106	Stuckateurmeister/in	1	-	1	-	-	-	-
482107	Wärme-, Kälte- und Schallschutzisolierermeister/in	18	-	18	-	7	-	7
483101	Fliesen-, Platten- und Mosaiklegermeister/in	15	-	15	-	2	-	2
484110	Ofen- und Luftheizungsbauermeister/in	33	1	33	1	2	-	2
485101	Glasermeister/in	18	-	18	-	4	-	4
486101	Estrichlegermeister/in	9	-	9	-	-	-	-
487113	Zimmerermeister/in	145	1	145	1	6	-	6
488101	Dachdeckermeister/in	20	-	20	-	-	-	-
491101	Raumausstattermeister/in	7	3	7	3	-	-	-
491601	Parkettlegermeister/in	9	-	9	-	-	-	-
501008	Tischlermeister/in	300	11	299	11	17	-	16
502103	Modellbauermeister/in	2	1	2	1	-	-	-
506330	Boots- und Schiffbauermeister/in	5	-	5	-	1	-	1
510201	Maler- und Lackierermeister/in	198	18	198	18	28	-	28
512615	Vergoldermeister/in	12	9	12	9	1	-	1
621130	Kraftfahrzeugtechnikermeister/in	876	7	876	7	84	1	84
804204	Schornsteinfegermeister/in	40	1	40	1	21	-	21
901005	Friseurmeister/in	554	519	554	519	38	33	38
931004	Textilreinigermeister/in	3	1	3	1	1	1	1
934004	Gebäudereinigermeister/in	7	3	7	3	1	-	1
29	Sonstige gewerblich-technische Fortbildungsprüfungen							
273312	Hydraulik-Fachkraft	15	-	15	-	-	-	-
273314	Pneumatik-Fachkraft	6	-	6	-	-	-	-
281150	Kraftfahrzeug-Service-Techniker/in	157	1	144	1	18	-	18
287210	Fachkraft für die Restaurierung historischer Fahrzeugkarosserien (HWK)	10	-	10	-	-	-	-
287910	Fachkraft für Caravantechnik	15	-	15	-	-	-	-
311110	Elektrofachkraft für festgelegte Tätigkeiten im SHK-Handwerk	6	-	6	-	-	-	-
311111	Elektrofachkraft für festgelegte Tätigkeiten i Schreiner/Tischler-Handwerk	17	-	17	-	-	-	-
521246	Fachkraft für Qualitätssicherung	7	1	7	1	-	-	-
521250	Fachkraft für Qualitätsmanagement	18	3	18	3	-	-	-
549521	CNC-Fachkraft	209	7	208	7	2	-	2
549523	CNC-Fachkraft Metall	25	-	25	-	-	-	-
620915	Fachkraft für Solartechnik	99	2	99	2	1	-	1
621811	SPS-Fachkraft	79	2	79	2	-	-	-
641104	CAD-Fachkraft	93	17	93	17	-	-	-
641106	CAD-Fachkraft Metall (HWK)	7	1	7	1	-	-	-
641108	CAD-Fachkraft Holz	28	6	28	6	-	-	-
902005	Kosmetiker/in	13	13	13	13	-	-	-
50	Sonstige Fortbildungsprüfungen							
805503	Bestatter/in (Gepr.)	12	4	12	4	-	-	-
805595	Funeralmaster (Bestattermeister/in)	14	2	14	2	1	-	1
834009	Gestalter/in im Handwerk	30	12	30	12	-	-	-
921820	Energieberater/in im Handwerk	313	21	308	20	2	-	2

Noch: 6.3 Teilnehmer an Fortbildungs-/Meisterprüfungen in Bayern 2010 nach Prüfungserfolg, Ausbildungsbereichen, Prüfungsgruppen und Fachrichtungen

Kenn- ziffer	Ausbildungsbereich Prüfungsgruppe/Fachrichtung/Beruf	Teilnehmer an Fortbildungsprüfungen						
		ins- gesamt	und zwar					
			weiblich	mit bestandener Prüfung		mit Wiederholungsprüfung		
				ins- gesamt	darunter weiblich	ins- gesamt	und zwar	
					weiblich	be- standen		
Landwirtschaft								
02	Fachwirt/Fachwirtin							
011521	Fachagrarrwirt/in (Gepr.) -Baumpflege und Baumsanierung	41	–	37	–	2	–	1
28	Sonstige Meisterprüfungen							
011043	Landwirtschaftsmeister/in	409	26	312	22	28	3	21
023013	Tierwirtschaftsmeister/in FR Schafhaltung	8	–	7	–	1	–	1
023014	Tierwirtschaftsmeister/in FR Geflügelhaltung	12	3	9	3	–	–	–
023016	Tierwirtschaftsmeister/in FR Bienenhaltung	1	1	–	–	–	–	–
023640	Fischwirtschaftsmeister/in	6	–	5	–	1	–	–
023841	Pferdewirtschaftsmeister/in FR Pferdezeit und -haltung	15	9	11	6	2	2	2
023842	Pferdewirtschaftsmeister/in FR Reitausbildung	15	11	7	4	4	4	2
051011	Gärtnermeister/in FR Zierpflanzen	33	11	9	1	–	–	–
051012	Gärtnermeister/in FR Gemüsebau	23	6	22	6	–	–	–
051013	Gärtnermeister/in FR Baumschulen	7	2	6	1	–	–	–
051016	Gärtnermeister/in FR Garten- und Landschaftsbau	80	6	52	4	4	–	4
051017	Gärtnermeister/in FR Friedhofsgärtnerei	2	–	–	–	–	–	–
051018	Gärtnermeister/in FR Staudengärtnerei	4	2	–	–	–	–	–
061522	Revierjagdmeister/in	3	–	3	–	3	–	3
431013	Molkereimeister/in	18	4	16	4	1	–	1
631504	Milchwirtschaftliche(r) Labormeister/in	20	15	19	15	2	1	2
Öffentlicher Dienst								
09	Sonstige kaufmännische Fortbildungsprüfungen							
677110	Vergabefachkraft (Gepr.)	3	–	3	–	–	–	–
787033	Angestellte(r) im Verwaltungsdienst (1. Prüfung)	143	96	143	96	–	–	–
787034	Angestellte(r) im Verwaltungsdienst (2. Prüfung)	264	168	264	168	18	9	18
787335	AOK-Betriebswirt/in	66	31	66	31	3	1	3
28	Sonstige Meisterprüfungen							
795210	Meister/in für Bäderbetriebe (Gepr.)	79	6	75	6	–	–	–
50	Sonstige Fortbildungsprüfungen							
861310	Fachkraft (Gepr.) zur Arbeits- und Berufsförderung in Werkstätten für behinderte Menschen	11	3	11	3	–	–	–
Freie Berufe								
02	Fachwirt/Fachwirtin							
856110	Fachwirt/in für ambulante medizinische Versorgung	79	76	78	75	–	–	–
09	Sonstige kaufmännische Fortbildungsprüfungen							
754506	Steuerfachwirt/in	271	215	264	209	22	16	22
786220	Rechtswirtschaftler/in (Gepr.)	85	84	78	77	7	7	2
40	Fachhelfer im Gesundheitswesen							
856220	Dentalhygieniker/in	40	40	40	40	–	–	–
856230	Zahnmedizinische(r) Prophylaxeassistent/in	147	147	147	147	8	8	8
856240	Zahnmedizinische(r) Fachassistent/in (ZMF)	35	35	25	25	5	5	2
856425	Zahnmedizinische(r) Verwaltungsassistent/in	114	114	114	114	–	–	–
Hauswirtschaft								
28	Sonstige Meisterprüfungen							
921114	Meister/in der Hauswirtschaft	207	201	134	131	13	12	10
Insgesamt		29 307	9 694	25 040	7 941	4 008	1 561	2 792

6.4 Teilnehmer an Umschulungsprüfungen in Bayern 2010 nach Prüfungserfolg, Ausbildungsbereichen und Berufsgruppen

Kenn- ziffer	Ausbildungsbereich Berufsgruppe	Teilnehmer an Umschulungsprüfungen						
		insgesamt	und zwar					
			weiblich	mit bestandener Prüfung		mit Wiederholungsprüfung		
				insgesamt	weiblich	insgesamt	weiblich	bestanden
Industrie und Handel								
02	Tierwirtschaftliche Berufe	2	2	1	1	-	-	-
05	Gartenbauberufe	5	5	4	4	-	-	-
10	Steinbearbeiter/innen	1	-	1	-	-	-	-
14	Chemieberufe	4	-	2	-	-	-	-
15	Kunststoffberufe	20	1	18	1	-	-	-
16	Papierherstellungs-, Papierverarbeitungsberufe	3	-	3	-	-	-	-
17	Druck- und Druckweiterverarbeitungsberufe	70	34	63	30	4	2	3
18	Berufe in der Holzbearbeitung, Holz- und Flechtwarenherstellung	1	-	1	-	-	-	-
20	Gießereiberufe	1	-	1	-	-	-	-
22	Berufe in der spanenden Metallverformung	111	5	101	5	4	-	2
25	Metall- und Anlagenbauberufe	5	-	5	-	-	-	-
26	Blechkonstruktions- und Installationsberufe	1	-	1	-	-	-	-
27	Maschinenbau- und -wartungsberufe	185	16	170	14	11	-	5
28	Fahr-, Flugzeugbau- und -wartungsberufe	3	2	3	2	-	-	-
29	Werkzeug- und Formenbauberufe	4	-	4	-	-	-	-
31	Elektroberufe	190	18	166	14	16	1	7
32	Montierer/innen und Metallberufe, a.n.g.	2	-	2	-	-	-	-
35	Berufe in der Textilverarbeitung	8	7	8	7	-	-	-
41	Köche/Köchinnen	27	7	19	5	6	2	3
42	Berufe in der Getränke-, Genussmittelherstellung	1	-	1	-	-	-	-
43	Übrige Ernährungsberufe	2	1	2	1	-	-	-
44	Hochbauberufe	1	-	1	-	-	-	-
46	Tiefbauberufe	1	-	1	-	-	-	-
48	Ausbauberufe	1	-	1	-	-	-	-
49	Raumausstatter/innen, Polster(er/innen)	2	-	2	-	-	-	-
52	Warenprüfer/innen, Versandfertigmacher/innen	145	21	127	17	3	-	1
54	Maschinen-, Anlagenführer/innen, a.n.g.	130	18	124	18	7	-	7
63	Technische Sonderfachkräfte	2	-	2	-	-	-	-
64	Technische Zeichner/innen und verwandte Berufe	100	24	91	21	6	2	4
66	Verkaufspersonal	6	5	5	4	-	-	-
67	Groß- und Einzelhandelskaufleute, Ein- und Verkaufsfachleute	205	87	186	78	13	9	6
68	Warenkaufleute, a.n.g., Vertreter/Vertreterinnen	1	-	1	-	-	-	-
69	Bank-, Bausparkassen-, Versicherungsfachleute	86	58	82	55	5	1	4
70	Andere Dienstleistungskaufleute und zugehörige Berufe	173	79	150	70	12	6	8
71	Berufe des Landverkehrs	11	-	8	-	1	-	1
73	Berufe des Nachrichtenverkehrs	16	6	14	5	3	1	3
74	Lagerverwalter/innen, Lager-, Transportarbeiter/innen	95	17	89	16	4	-	3
77	Rechnungskaufleute, Informatiker/innen	218	29	166	22	24	4	9
78	Büroberufe, Kaufmännische Angestellte, a.n.g.	574	390	496	340	39	24	20
79	Dienst-, Wachberufe	4	1	4	1	-	-	-
80	Sicherheitsberufe, a.n.g.	7	-	3	-	4	-	1
82	Publizistische, Übersetzungs-, Bibliotheks- und verwandte Berufe	1	1	1	1	-	-	-
83	Künstlerische und zugeordnete Berufe	27	2	19	1	5	-	3
87	Lehrer/Lehrerinnen	1	-	1	-	-	-	-
90	Berufe in der Körperpflege	2	2	1	1	-	-	-
91	Hotel- und Gaststättenberufe	49	27	44	24	3	2	1
Handwerk								
10	Steinbearbeiter/innen	3	1	2	1	-	-	-
12	Keramiker/innen	2	2	2	2	-	-	-
17	Druck- und Druckweiterverarbeitungsberufe	3	-	3	-	-	-	-
22	Berufe in der spanenden Metallverformung	10	-	10	-	-	-	-

Noch: 6.4 Teilnehmer an Umschulungsprüfungen in Bayern 2010 nach Prüfungserfolg, Ausbildungsbereichen und Berufsgruppen

Kenn- ziffer	Ausbildungsbereich Berufsgruppe	Teilnehmer an Umschulungsprüfungen						
		insgesamt	und zwar					
			weiblich	mit bestandener Prüfung		mit Wiederholungsprüfung		
				insgesamt	weiblich	insgesamt	weiblich	bestanden
Noch: Handwerk								
25	Metall- und Anlagenbauberufe	9	–	9	–	–	–	
26	Blechkonstruktions- und Installationsberufe	12	1	11	1	2	1	
28	Fahr-, Flugzeugbau- und -wartungsberufe	20	–	20	–	–	–	
30	Feinwerktechnische und verwandte Berufe	45	6	37	6	1	1	
31	Elektroberufe	22	2	20	1	1	1	
35	Berufe in der Textilverarbeitung	1	1	1	1	–	–	
37	Berufe in der Lederherstellung, Leder- und Fellverarbeitung	1	–	1	–	–	–	
39	Berufe in der Back-, Konditor-, Süßwarenherstellung	2	1	1	–	–	–	
40	Fleischer/innen	6	–	6	–	–	–	
42	Berufe in der Getränke-, Genussmittelherstellung	1	–	1	–	–	–	
44	Hochbauberufe	3	–	3	–	–	–	
46	Tiefbauberufe	2	–	2	–	–	–	
48	Ausbauberufe	23	–	19	–	1	1	
49	Raumausstatter/innen, Polster(er/innen)	1	1	1	1	–	–	
50	Berufe in der Holz- und Kunststoffverarbeitung	19	1	17	1	1	1	
51	Maler/innen, Lackierer/innen und verwandte Berufe	13	2	12	1	1	1	
64	Technische Zeichner/innen und verwandte Berufe	8	1	7	1	1	–	
66	Verkaufspersonal	3	2	3	2	–	–	
67	Groß- und Einzelhandelskaufleute, Ein- und Verkaufsfachleute	12	–	11	–	–	–	
74	Lagerverwalter/innen, Lager-, Transportarbeiter/innen	3	–	3	–	–	–	
78	Büroberufe, Kaufmännische Angestellte, a.n.g.	37	19	36	18	4	4	
80	Sicherheitsberufe, a.n.g.	5	2	4	2	1	1	
83	Künstlerische und zugeordnete Berufe	3	–	2	–	–	–	
90	Berufe in der Körperpflege	16	13	15	13	1	1	
93	Reinigungs- und Entsorgungsberufe	2	–	2	–	–	–	
Öffentlicher Dienst								
78	Büroberufe, Kaufmännische Angestellte, a.n.g.	1	–	1	–	–	–	
Freie Berufe								
75	Berufe in der Unternehmensleitung, -beratung und -prüfung	52	36	33	19	12	7	
78	Büroberufe, Kaufmännische Angestellte, a.n.g.	4	3	4	3	–	–	
85	Übrige Gesundheitsdienstberufe	28	27	27	27	2	2	
Insgesamt		2 876	986	2 521	858	198	64	109

6.5 Teilnehmer an Ausbildereignungsprüfungen in Bayern 2010 nach Prüfungserfolg und Ausbildungsbereichen

Ausbildungsbereich	Teilnehmer an Ausbildereignungsprüfungen						
	insgesamt	und zwar					
		weiblich	mit bestandener Prüfung		mit Wiederholungsprüfung		
			insgesamt	weiblich	insgesamt	weiblich	bestanden
Industrie und Handel	10 389	4 142	9 691	3 907	432	145	311
Handwerk	5 315	1 012	5 246	1 002	85	17	68
Landwirtschaft ¹⁾	106	85	–	–	12	11	–
Öffentlicher Dienst	180	64	180	64	–	–	–
Insgesamt	15 990	5 303	15 117	4 973	529	173	379

1) Inklusiv Ausbildungsbereich "Hauswirtschaft".

7.1 Ausbilder in Bayern 2010 nach fachlicher Eignung, Ausbildungsbereichen und Geschlecht

Ausbildungsbereich Geschlecht	Ausbilder								
	insgesamt	davon nach Art der fachlichen Eignung mit							
		Berufsausbildungsabschluss	Hochschul-/Fachhochschulabschluss	Meisterprüfung oder gleichgestellte Prüfung	Fortsetzung der Ausbilder-tätigkeit	Fachschulabschluss	Ausbildereignungsprüfung	Befreiung von der Ausbilder-eignungsprüfung	Berufszulassung/ Freie Berufe
Industrie und Handel									
Männlich	32 230	20 395	789	454	8	31	9 228	1 260	65
Weiblich	14 172	7 843	418	38	14	10	4 999	837	13
Handwerk									
Männlich	43 807	1 942	1 175	39 582	109	4	668	57	270
Weiblich	4 909	631	84	3 958	12	2	162	36	24
Landwirtschaft¹⁾									
Männlich	3 614	–	–	3 614	–	–	–	–	–
Weiblich	785	–	–	785	–	–	–	–	–
Öffentlicher Dienst									
Männlich	524	216	114	61	2	–	116	2	13
Weiblich	171	58	6	4	–	–	97	2	4
Freie Berufe									
Männlich	11 737	10	7 529	–	–	–	–	–	4 198
Weiblich	3 668	23	2 493	–	–	–	–	–	1 152
Insgesamt	115 617	31 118	12 608	48 496	145	47	15 270	2 194	5 739

7.2 Ausbilder in Bayern 2010 nach Altersgruppen und Ausbildungsbereichen

Ausbildungsbereich	Ausbilder							
	insgesamt	darunter weiblich	davon im Alter von ...					
			unter 25	25 - 29	30 - 39	40 - 49	50 - 59	über 59
Industrie und Handel	46 402	14 172	723	3 182	10 738	17 514	10 571	3 674
Handwerk	48 716	4 909	316	1 741	8 312	20 336	12 233	5 778
Landwirtschaft ¹⁾	4 399	785	24	184	766	1 839	1 277	309
Öffentlicher Dienst	695	171	3	21	118	296	193	64
Freie Berufe	15 405	3 668	2	53	1 797	5 412	5 280	2 861
Insgesamt	115 617	23 705	1 068	5 181	21 731	45 397	29 554	12 686

1) Inklusiv Ausbildungsbereich "Hauswirtschaft".

7.3 Ausbildungsberater in Bayern 2010 nach fachlicher Zuständigkeit, Art der Beratertätigkeit, durchgeführte Besuche und Ausbildungsbereichen

Ausbildungsbereich	Ausbildungsberater									Durchgeführte Besuche bei Ausbildungsstätten
	insgesamt	und zwar								
		weiblich	mit fachliche Zuständigkeit				mit Beratertätigkeit			
			kaufmännisch	gewerblich	kaufmännisch und gewerblich	sonstige Berufe	hauptberuflich	nebenberuflich	ehrenamtlich	
Industrie und Handel	43	11	27	13	3	-	39	4	-	9 159
Handwerk	22	5	-	-	22	-	22	-	-	2 423
Landwirtschaft ¹⁾	72	43	-	-	-	72	71	-	1	2 553
Öffentlicher Dienst	64	9	-	-	-	64	32	26	6	67
Freie Berufe	91	37	22	-	1	68	4	5	82	285
Insgesamt	292	105	49	13	26	204	168	35	89	14 487

7.4 Ausbildungsberater in Bayern 2010 nach Altersgruppen, Ausbildungsbereichen und beruflicher Vorbildung

Ausbildungsbereich Vorbildung	Ausbildungsberater							
	insgesamt	darunter weiblich	davon im Alter von ...					
			unter 25	25 - 29	30 - 39	40 - 49	50 - 59	über 59
			Jahren					
Industrie und Handel								
Berufsausbildungsabschluss	5	1	-	-	-	2	2	1
Fachschulabschluss	3	-	-	-	2	1	-	-
Hochschul-/Fachhochschulabschluss	23	8	-	-	3	11	6	3
Meister- oder gleichgestellte Prüfung	7	2	-	1	2	2	2	-
Technikerausbildung	5	-	-	-	-	1	3	1
Handwerk								
Berufsausbildungsabschluss	2	1	-	-	1	1	-	-
Hochschul-/Fachhochschulabschluss	14	4	-	1	4	4	5	-
Meister- oder gleichgestellte Prüfung	5	-	-	-	-	1	3	1
Technikerausbildung	1	-	-	-	-	1	-	-
Landwirtschaft¹⁾								
Fachschulabschluss	32	31	-	1	5	9	16	1
Hochschul-/Fachhochschulabschluss	40	12	-	2	4	10	20	4
Öffentlicher Dienst								
Berufsausbildungsabschluss	17	6	-	1	1	6	2	7
Fachschulabschluss	2	1	-	-	1	1	-	-
Hochschul-/Fachhochschulabschluss	45	2	-	-	7	6	26	6
Freie Berufe								
Berufsausbildungsabschluss	1	-	-	-	-	-	1	-
Hochschul-/Fachhochschulabschluss	82	34	-	-	1	16	39	26
Meister- oder gleichgestellte Prüfung	8	3	-	-	2	3	2	1
Insgesamt	292	105	-	6	33	75	127	51

1) Inklusiv Ausbildungsbereich "Hauswirtschaft".

Anhang 1: Übersicht über zuständige Stellen (Kammern) in Bayern 2010

Zuständige Stelle (Drucktext)	Zuständige Stelle (Langtext)	Kammerbezirksnr.
Industrie und Handel		
Aschaffenburg	Aschaffenburg	103000
Coburg	Coburg	114000
Mittelfranken	Mittelfranken (Nürnberg)	158000
München und Oberbayern	München und Oberbayern	155000
Niederbayern	Niederbayern (Passau)	163000
Oberfranken Bayreuth	Oberfranken Bayreuth	106000
Regensburg	Regensburg (Oberpfalz/Kehlheim)	166000
Schwaben	Schwaben (Augsburg)	104000
Würzburg	Würzburg-Schweinfurt-Mainfranken	180000
Handwerk		
Mittelfranken	Mittelfranken (Nürnberg)	042000
München und Oberbayern	München und Oberbayern	039000
Niederbayern-Oberpfalz	Niederbayern-Oberpfalz (Regensburg/Passau)	045000
Oberfranken	Oberfranken (Bayreuth/Coburg)	005000
Schwaben	Schwaben (Augsburg)	003000
Unterfranken	Unterfranken (Würzburg)	056000
Landwirtschaft		
StMELF: Landwirtschaft	Bayerisches Staatsministerium für Ernährung, Landwirtschaft und Forsten	209120
Öffentlicher Dienst		
Autobahndirektion Nordbayern	Autobahndirektion Nordbayern	259120
Bayerische Staatsbibliothek	Bayerische Staatsbibliothek	259250
Bayerische Verwaltungsschule	Bayerische Verwaltungsschule	259180
BMVBS	Bundesministerium für Verkehr, Bau und Stadtentwicklung, Bonn	259520
Bundesagentur für Arbeit	Bundesagentur für Arbeit, Nürnberg	259640
Bundesversicherungsamt	Bundesversicherungsamt, Bonn	259540
Bundesverwaltungsamt	Bundesverwaltungsamt, Köln	259560
Generaldirektion der Staatl. Archive	Generaldirektion der Staatlichen Archive Bayerns	259260
LGL	Bayerisches Landesamt für Gesundheit und Lebensmittelsicherheit	259320
LVG	Landesamt für Vermessung und Geoinformation	259160
StMAS	Bayerisches Staatsministerium für Arbeit und Sozialordnung, Familie und Frauen	259220
StMI	Bayerisches Staatsministerium des Innern	259200
WBV Süd	Wehrbereichsverwaltung Süd, Stuttgart	259660
ZBFS	Zentrum Bayern Familie und Soziales	259280
Freie Berufe		
Landesapothekerkammer Bayern	Landesapothekerkammer Bayern	329120
Landesärztekammer Bayern	Landesärztekammer Bayern	309140
Landestierärztekammer Bayern	Landestierärztekammer Bayern	429160
Landeszahnärztekammer Bayern	Landeszahnärztekammer Bayern	449480
Notarkasse München	Notarkasse München	349200
Patentanwaltskammer München	Patentanwaltskammer München	369220
Rechtsanwaltskammer Bamberg	Rechtsanwaltskammer Bamberg	389240
Rechtsanwaltskammer München	Rechtsanwaltskammer für den Oberlandesgerichtsbezirk München	389260
Rechtsanwaltskammer Nürnberg	Rechtsanwaltskammer für den Bezirk des Oberlandesgerichts Nürnberg	389280
Steuerberaterkammer München	Steuerberaterkammer München	409300
Steuerberaterkammer Nürnberg	Steuerberaterkammer Nürnberg	409320
Hauswirtschaft		
StMELF: Hauswirtschaft	Bayerisches Staatsministerium für Ernährung, Landwirtschaft und Forsten	509160